



INTER
#ledereenOveral

Normenfiche Changing places: compacte versie



Sanitaire ruimte voor liggende verzorging

Versie – maart 2024



Private Stichting Toegankelijk Vlaanderen
Maatschappelijke zetel: Belgiëplein 1 - 3510 Hasselt
T 0032 11 26 50 30 - www.inter.vlaanderen - info@inter.vlaanderen
BTW BE 0550 914 072 - IBAN BE64 7360 0347 1452



Inhoudstabel

1	Algemeen.....	3
1.1	Wat is een changing place en het belang ervan?	3
1.2	Op welke locaties moet een changing place worden toegepast?	3
1.2.1	Toepassingsgebied Gewestelijke Stedenbouwkundige Verordening Vlaanderen	3
1.2.2	Aanbevolen locaties.....	3
2	Adviesnormen Inter	4
3	Ontwerptekeningen.....	6



1 Algemeen

1.1 Wat is een changing place en het belang ervan?

Een changing places is een sanitaire ruimte, ontworpen voor personen die extra ruimte, voorzieningen, tijd of assistentie nodig hebben tijdens een toiletbezoek. Voor deze doelgroep bieden aangepaste toiletten vaak te weinig functionaliteit omwille van de beperkte oppervlakte en het ontbreken van bepaalde hulpmiddelen. Changing places komen wel tegemoet aan deze behoeften omdat liggende verzorging mogelijk is. Een tillift ondersteunt bij het uitvoeren van transfers van de rolstoel naar de (sanitaire) toestellen.

Een changing place biedt bijgevolg voldoende ruimte voor de persoon met een beperking en maximaal twee assistenten/verzorgers. De ruimte is ongeveer 12m² (dus circa 300 cm x 400 cm groot).

Omdat de gemiddelde gebruiksduur van een changing place hoger ligt dan bij een gewoon toiletbezoek, kan de changing place niet worden gezien als een vervanging van een aangepast toilet. De changing place wordt dus altijd voorzien aanvullend op een aangepast toilet.

1.2 Op welke locaties moet een changing place worden toegepast?

1.2.1 Toepassingsgebied Gewestelijke Stedenbouwkundige Verordening Vlaanderen

Er staan momenteel geen normen in de Vlaamse, Brusselse of Waalse Gewestelijke stedenbouwkundige verordening inzake toegankelijkheid over changing places. Deze regelgeving legt namelijk enkel normen op voor aangepaste toiletten. Er is tot op heden dus geen wettelijke verplichting om een changing place te realiseren.

1.2.2 Aanbevolen locaties

Inter raadt aan om in **grote gebouwen met een publiek karakter en bij grote (tijdelijke) events** een changing place te voorzien. Dit is belangrijk om tot meer inclusie te komen (VN-Verdrag).

We denken hierbij aan locaties zoals:

- Grote transportterminals of transportknooppunten zoals luchthavens, treinstations, tram- en metrostations, veerboothavens, bus- en touringcarstations ...
- Wegrestaurants en tankstations (langs autosnelwegen) ...
- Vrijtijdsvoorzieningen zoals bioscoopcomplexen, theaters, culturele centra, musea, concertzalen en kunstgalerijen en religieuze gebouwen, pretparken, bewaakte parken (vb. type Bokrijk ...), voetbalstadions ...
- Grote hotels, commerciële winkelpanden en winkelcentra
- Belangrijke openbare gebouwen zoals stadhuizen, openbare bibliotheken (of in een stadscentrum)
- Onderwijsinstellingen
- Gezondheidsvoorzieningen, zoals ziekenhuizen, medische centra
- Sportgebouwen
- Festivals
- Publiek sanitair
- ...



2 Adviesnormen Inter

Onderstaande adviesnormen geven een overzicht van alle **conceptuele en structurele vereisten** om een changing place te realiseren. Deze normen kunnen helpen beslissen of het realiseren van een changing place op een bepaalde (bestaande) locatie haalbaar, rekening houdend met o.a. vereiste technieken.

Bijgevolg bevat deze bundel niet alle adviesnormen die Inter vooropstelt voor een changing place. Alle richtlijnen die betrekking hebben tot afwerkingsdetailering, materiaalkeuze, de beleving van de ruimte ... zijn namelijk niet in deze bundel opgenomen.

De afwerking van de ruimte is echter bepalend voor de bruikbaarheid en kwaliteit van de ruimte. Ook kan het in een bestaande situatie moeilijk zijn om aan alle adviesnormen te voldoen. Of zorgt de context van de changing place ervoor dat er extra aandachtspunten in acht moeten worden genomen. Zo zullen onderstaande criteria onvoldoende zijn in functie van strandlocaties met een Zon Zee Zorgeloos-werking, omdat er rekening moet worden gehouden met het gebruik van strandrolstoelen en verrijdbare tilliften.

Neem daarom steeds contact op met **Inter voor advies en begeleiding** als je een changing place wilt realiseren. Samen gaan we op zoek naar een kwalitatieve invulling!

Contacteer ons via info@inter.vlaanderen of bel naar het nummer 011 26 50 30.

Neem ook alvast een kijkje op [onze website](#) voor meer inspiratie.

Changing place	
Locatie	De locatie van een changing place moet zo gekozen worden dat gebruikers er gemakkelijk toegang toe hebben, rekening houdend met aspecten zoals onderhoud, betaling, toegangscontrole, bereikbaarheid, nabijheid parkeerplaats ...
Beheer	Toegangscontrole: <ul style="list-style-type: none">- Indien toegangscontrole gewenst is, dient hier een procedure rond uitgewerkt te worden.
	Onderhoud: <ul style="list-style-type: none">- De changing place moet goed worden onderhouden en dus op regelmatige basis gepoetst worden.- Er dient bovendien desinfecterende (hand)gel aanwezig te zijn.
	Noodoproepsysteem: <ul style="list-style-type: none">- Indien een personalarmsysteem aanwezig is, moet hier steeds een procedure aan worden gekoppeld zodat de oproep steeds wordt beantwoord (bv. door baliemedewerker, conciërge ...).- Indien het beantwoorden van de oproep niet te allen tijde kan worden gegarandeerd, dient het nummer van de hulpdiensten (112) duidelijk zichtbaar te worden opgehangen.



Structuur en dimensionering	<p>Ruimte is minstens 12 m² groot.</p> <ul style="list-style-type: none">- De voorkeur gaat uit naar een netto ruimte van min. 300 cm x min. 400 cm, aangezien deze de meeste flexibiliteit biedt ivf inrichting.- Indien de ruimte kleiner of anders gedimensioneerd is, moet worden aangetoond dat de verschillende gebruiksruidtes rondom de toestellen kunnen worden gegarandeerd. <p>→ Contacteer Inter om te onderzoeken wat de mogelijkheden zijn.</p>
	<ul style="list-style-type: none">- De changing place is minstens uitgerust met een vrijstaand toilet, verzorgingstafel (voor volwassenen), tillift en een wastafel.- Afhankelijk van de locatie of de functie van het gebouw waarin het wordt toegepast, wordt tevens een drempelloze douchezone voorzien.
	<p>Voldoende draagkrachtige wanden zodat beugels, de verzorgingstafel ... veilig kunnen worden bevestigd.</p>
Plafondhoogte	<ul style="list-style-type: none">- Min. 240 cm vrije hoogte vereist omwille van het gebruik van een plafondtillift.- Min. 230 cm vrije plafondhoogte is eventueel ook aanvaardbaar (bv. in verbouwingen of mobiele oplossingen), op voorwaarde dat de verzorgingstafel in hoogte verstelbaar is.
Technieken	<p>Ventilatie: een goede mechanische ventilatie is essentieel.</p>
	<p>Verlichting:</p> <ul style="list-style-type: none">- Zorg voor voldoende, egale verlichting.- Zowel centraal in de ruimte als ter hoogte van elk toestel (accentverlichting).
	<p>Verwarmingselementen:</p> <ul style="list-style-type: none">- Indien een bijkomend verwarmingselement moet worden voorzien, mag dit de gebruiksruidtes rondom de verschillende toestellen niet hinderen.
	<p>Aanwezigheid van warm water is vereist ivf verzorging.</p>

3 Ontwerptekeningen

Hieronder worden enkele voorstellen weergegeven van hoe een plan van een changing place er kan uitzien. Deze voorbeelden zijn louter illustratief en dus niet-limitatief.

Voorbeeldplan “droge” changing place met verzorgingstafel aan de lange zijde van de ruimte

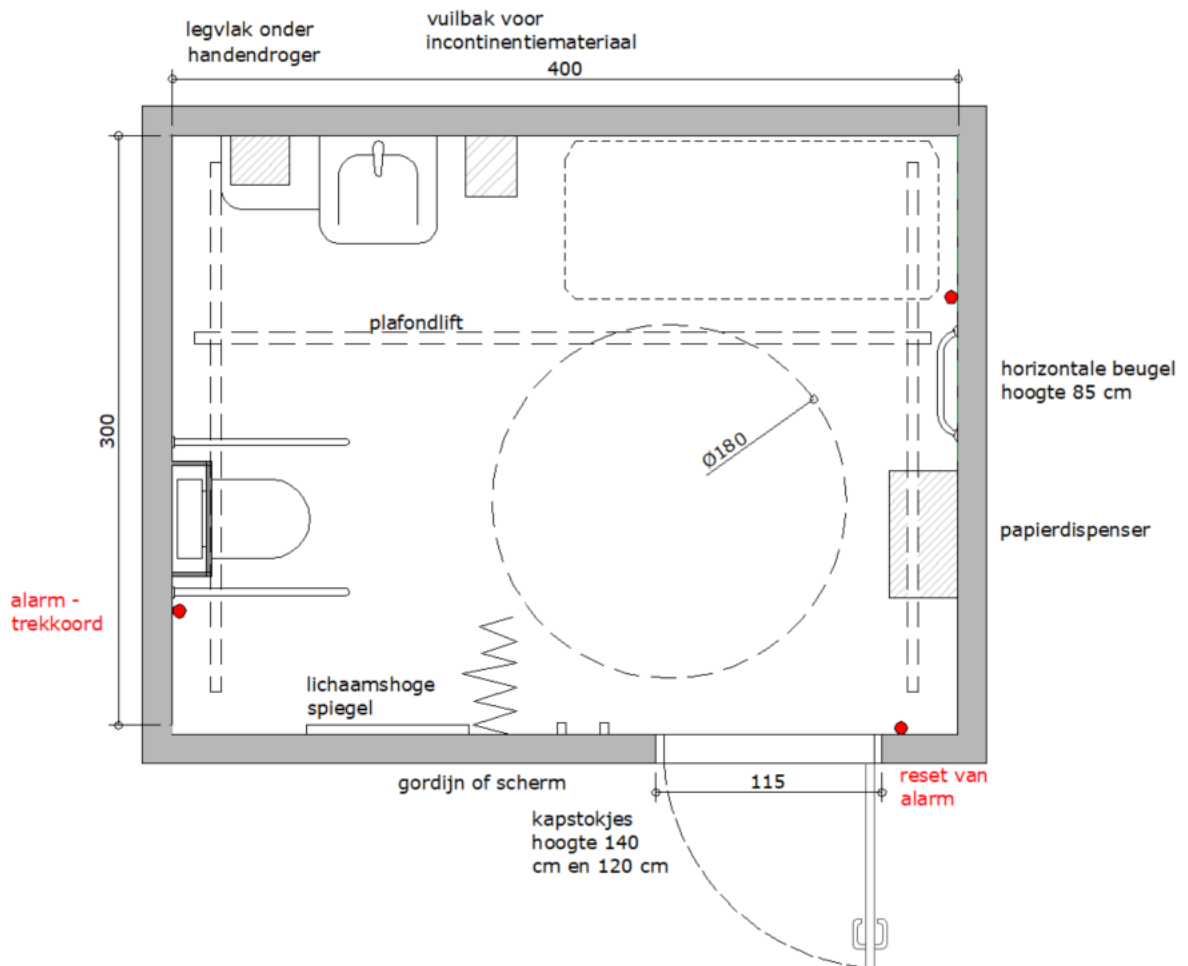



Voorbeeldplan 'natte' changing place met douchebrancard aan de korte zijde van de ruimte

