

RAPPORT VAN GELIJKVORMIGHEIDSONDERZOEK EN/OF CONTROLEBEZOEK VAN EEN ELEKTRISCHE INSTALLATIE

Rapportnr: 20240307010002 Datum onderzoek: 07/03/2024 Agent: Geoffrey De Grave volgens procedure TP01b

ALGEMENE GEGEVENS

Uw referentie: Herkeuring op : 07/03/2025
 Plaats van onderzoek: Roesbruggestraat 25, 8691 Beveren-aan-den-Ijzer (België)
 Eig./Uitb./Beh.: Jacques Perneel - Roesbruggestraat 25, 8691 Beveren-aan-den-Ijzer (België)
 Uitvoerder:
 Bedrijf: Ond nr :
 Type lokalen: Wooneenheid
 Doel onderzoek: 6.5 - Controlebezoek volgens AREI Boek 1 - KB 05/03/2023
 Installatie van: voor 1981 1981 - 2020 2020 - 2023 na 6/2023

GEGEVENS VAN DE ELEKTRISCHE INSTALLATIE

EAN:
 DNB: Gaselwest
 Nominale spanning: 3 x 400V + N
 Hoofdbeveiliging: 20A
 Voedingsleiding: 4 x 10 mm² VOB
 Elektrode type: Aardingslus
 Aantal borden: 1
 Aantal stroombanen: 15
 Waarde diff. inr: 300mA 40A

METINGEN EN BEPROEVINGEN

Continuïteitsmeting: niet OK
 Diff. testknop: OK
 Diff. foutlus: OK
 Bescherming RA/OA: niet OK
 staat vast elektrisch materieel: OK
 R isolatie: 42.8 MOhm
 R aarde: 7.2 Ohm
 Schema's: niet OK

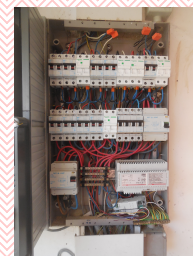

TOELICHTING

INBREUKEN (I) / AFWIJKING (A) / OPMERKINGEN (O) / VASTSTELLING (V)

Groep	I/A/O/V	Omschrijving	Arei nr
1	I	Eendraad en/of situatieschema van de installatie te voorzien of te vervolledigen. Bij een volgende controle kunnen er inbreuken op dit punt worden vastgesteld.	3.1.2.1. t.e.m. 3.1.2.4 - 3.1.3.1. t.e.m. - 3.1.3.3. - 5.1.6.1. - 9.1.2
2	I	De aardingspen van een of meerdere contactdozen zijn niet aangesloten op de aarding van de installatie.	5.3.5.2
3	I	Hoofdequipotentiale verbindingen ontbreken(water-gas-afvoer-verwarming-metalen delen) , zijn niet geel/groen en/of de doorsnede is niet ten minste gelijk aan de helft van de grootste beschermgeleider van de installatie met een minimum van 6 mm ² .	4.2.3.2 - 5.4.4.1 - 5.4.3.4 -5.4.3.6
4	I	De genaakbare, naakte onder spanning staande delen zijn niet op een afdoende wijze afgeschermd.	4.2.2.1 t.e.m. 4.2.2.3
5	I	Een afzonderlijke differentieelstroombeschermingsinrichting met een grote of zeer grote gevoeligheid moet geplaatst worden voor ruimte met een bad en/of douche, wasmachine, vaatwasmachine en/of droogkast. (stopcontacten badkamer moet achter diff 30mA)	4.2.4.3
6	I	Contactdozen en/of schakelaars zonder bodem moeten bevestigd worden op aangepaste montageplaten (brandveiligheid t.a.v. opbouw schakelmateriaal). (stopcontact vaatwas)	4.3.3
7	O	De aanwezigheid van het bijkomend equipotentiaal kon niet worden vastgesteld.	5.4.4.2 - 7.1.4.4

RAPPORT VAN GELIJKVORMIGHEIDSONDERZOEK EN/OF CONTROLEBEZOEK VAN EEN ELEKTRISCHE INSTALLATIE

Rapportnr: 20240307010002 Datum onderzoek: 07/03/2024 Agent: Geoffrey De Grave volgens procedure TP01b

BESLUIT

De elektrische installatie voldoet niet aan de voorschriften van het AREI – Boek 1 – KB 05/03/2023. Een aanvullend bezoek moet door hetzelfde organisme worden uitgevoerd voor 07/03/2025. De werken, nodig om de inbreuken te doen verdwijnen die opgemerkt werden tijdens het controlebezoek, moeten zonder vertraging uitgevoerd worden en alle maatregelen moeten getroffen worden opdat de inbreuk zijnde installatie, indien zij in dienst blijft, geen gevaar vormt voor de personen of goederen.

RAADGEVINGEN

Het verslag van de controle moet worden bewaard in het dossier van de elektrische installatie. Elke wijziging aan de elektrische installatie moet in het dossier vermeld worden. Bij elk ongeluk aan personen overkomen en rechtstreeks of onrechtstreeks te wijten aan de aanwezigheid van elektriciteit, is men verplicht de Federale Overheidsdienst die Energie onder zijn bevoegdheid heeft onmiddellijk in te lichten. Wanneer er inbreuken zijn vastgesteld tijdens dit controlebezoek dient men binnen een termijn van hoogstens één jaar door hetzelfde erkend organisme een nieuw controlebezoek te doen verrichten. Indien tijdens dat tweede bezoek wordt vastgesteld dat er nog inbreuken overblijven, moet het erkend organisme een kopie van het verslag van het controlebezoek sturen naar de Algemene Directie Energie die belast is met het hoog toezicht op de huishoudelijke elektrische installaties.

CLAUSULE

Dit onderzoek beperkt zich tot de vaste elektrische installatie die zichtbaar en zonder extra middelen bereikbaar zijn. Schakelaars, contactdozen, kabelgoten en apparaten zijn niet opengemaakt. Toestellen en apparaten maken geen deel uit van dit onderzoek

Vrijgave in naam van de directeur van het erkend organisme.

Inspecteur: **Geoffrey De Grave**

Datum vrijgave: 07/03/2024

A handwritten signature in black ink, appearing to read 'De Grave', is written over a horizontal line.

RAPPORT VAN GELIJKVORMIGHEIDSONDERZOEK EN/OF CONTROLEBEZOEK VAN EEN ELEKTRISCHE INSTALLATIE

Rapportnr: 20240307010002 Datum onderzoek: 07/03/2024 Agent: Geoffrey De Grave volgens procedure TP01b

