Toewijzingen in overgangsperiode

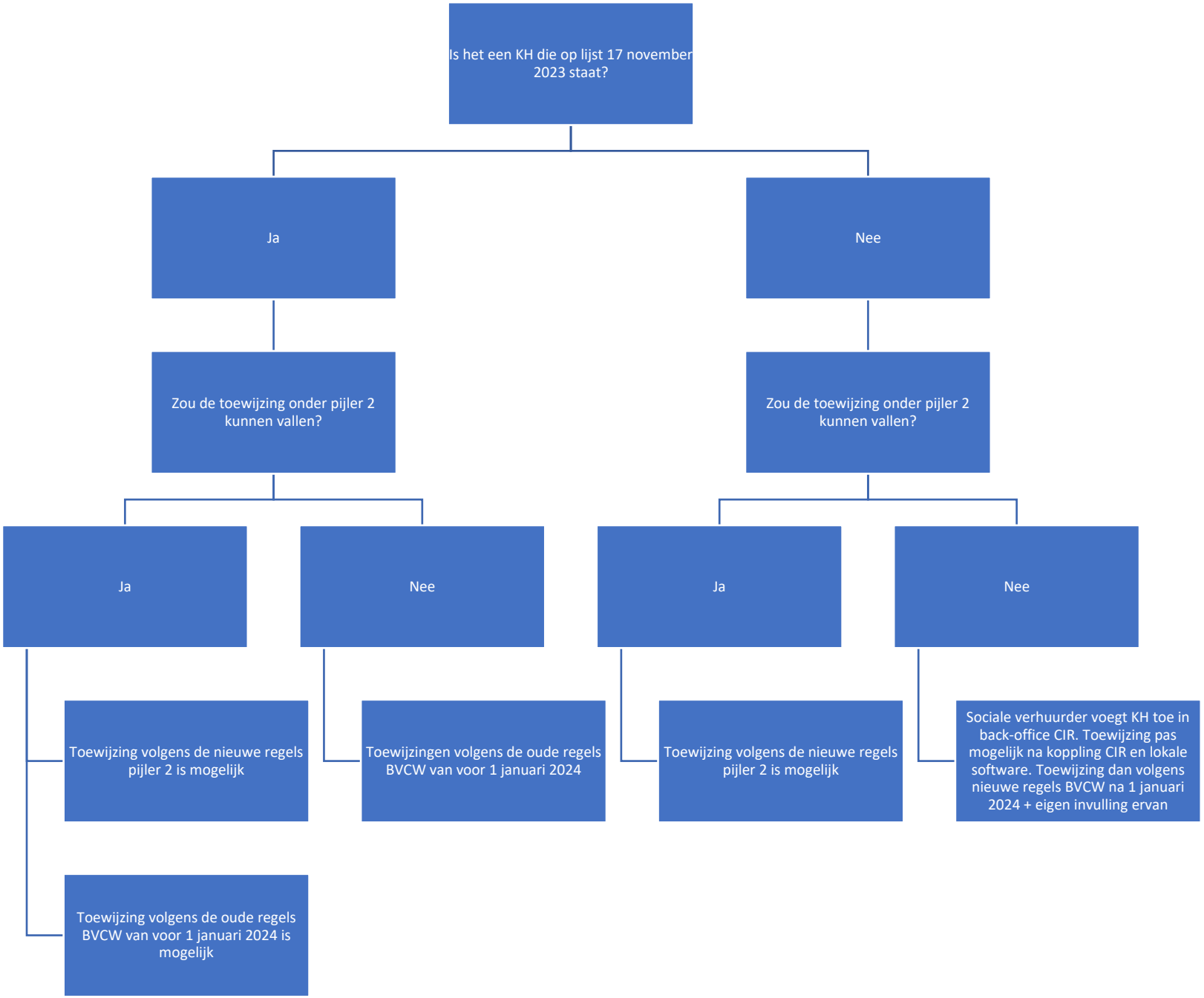
Is het een KH die op lijst 17 november 2023 staat?
Ja
Nee
Zou de toewijzing onder pijler 2 kunnen vallen?
Zou de toewijzing onder pijler 2 kunnen vallen?
Ja
Nee
Ja
Nee
Toewijzing volgens de nieuwe regels pijler 2 is mogelijk
Toewijzingen volgens de oude regels BVCW van voor 1 januari 2024
Toewijzing volgens de nieuwe regels pijler 2 is mogelijk
Sociale verhuurder voegt KH toe in back-office CIR. Toewijzing pas mogelijk na koppling CIR en lokale software. Toewijzing dan volgens nieuwe regels BVCW na 1 januari 2024 + eigen invulling ervan
Toewijzing volgens de oude regels BVCW van voor 1 januari 2024 is mogelijk