



138

## INHOUD

- ▶ **Kader PV-bijdrage (Veerle DM)**
- ▶ **Toelichting ASTER (Sven VE)**
- ▶ **Vragen**

139

## INHOUD

### ► Kader PV-bijdrage

1. PV-forfait vs PV-bijdrage
2. Principe = “zelfverbruikte zonne-energie”
3. Productiemeters
4. Afrekeningen 2021-2022-2023

### ► Recente ontwikkelingen

Het beweegt (niet) rond ...

140

1



# Waarom aanpassing nodig?



**Van PV-forfait  
Naar PV-bijdrage**

141

# CONTEXT

## Terugdraaiende teller

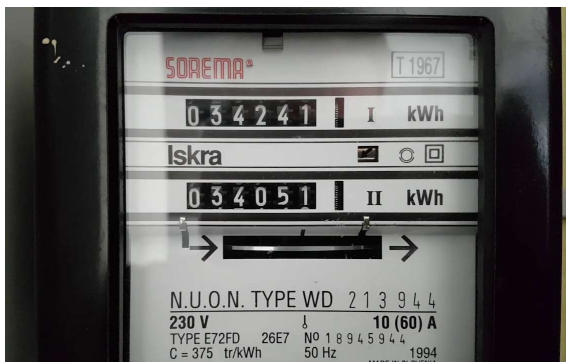

## Digitale teller



Eind april 2,5 mio digitale tellers geplaatst

# CONTEXT

## Terugdraaiende teller

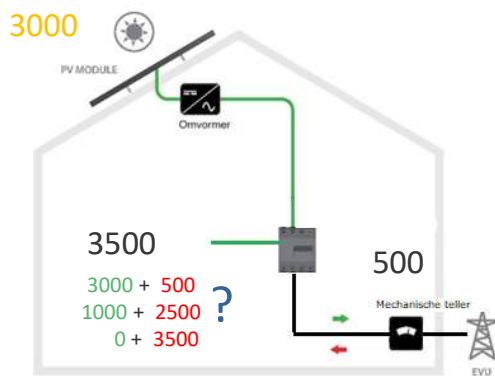

Zelfverbruik?

## Digitale teller

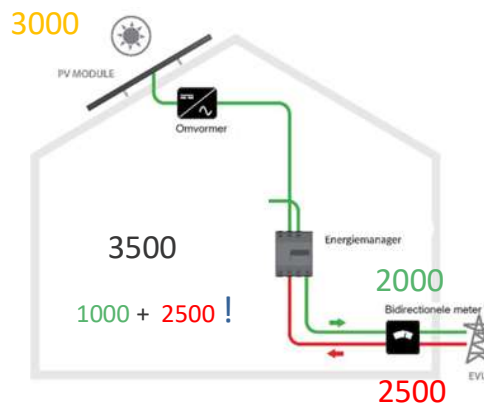

Zelfverbruik!  
Maar enkel met productiemeter

## 2



# Hoe PV-bijdrage berekenen?



## Zelfverbruik zonne-energie

144

## PRINCIPES WETTELIJK KADER

### Aanpassingen “terugdraaiende” naar “digitale” teller

Art 6.25 VCV

- **Forfaitaire** vergoeding
  - Begrensd door kosten
- Vergoeding **op werkelijk gebruik**
  - Begrensd door kosten (uitgebreid)
  - **Productiemeters plaatsen**

Art 6.60 BVCW

- Berekening
  - Installatie voor normatief verbruik
  - Afgestemd op gezinsgrootte
- 80% \* sociaal tarief \* normatief verbruik

ev. correcties te klein/groot  
monitoring ~ kwaliteitsgarantie, niet afrekening

- Berekening
  - 90 % \* sociaal tarief nacht \* zelfverbruik
  - 90 % \* specifiek tarief \* zelfverbruik
- Zelfverbruik = productie - injectie
- Injectie voor eigenaar

Geen bepaling installatiegrootte  
Injectiegegevens via teller, monitoring, DNB  
Inkomsten aanwenden voor  
andere huurders, extra HE, buffer toekomstige uitgaven

145

145

## PRINCIPES WETTELIJK KADER

### Toepassingsgebied

- **Welke installaties?**
  - **Digitale teller**
    - Nieuwe PV-systemen
    - Bestaande PV-systemen
  - **Terugdraaiende teller**
    - Oude berekening *totdat digitale teller geplaatst wordt*  
[80%\* sociaal tarief \* norm verbruik]
- Vanaf 1/3/2021 (retroactief!, zie ev overgangsmaatregelen)
- **Welke woningen?**
  - Effectief aangesloten op PV, niet enkel via gemeenschappelijke delen
  - Enkel sociale huur, niet voor ingehuurde woningen (SVK)

146

146

3



# Hoe meetgegevens verzamelen?



**Plaatsen  
Productiemeters**

147

## ZELFVERBRUIK METEN

### Digitale teller

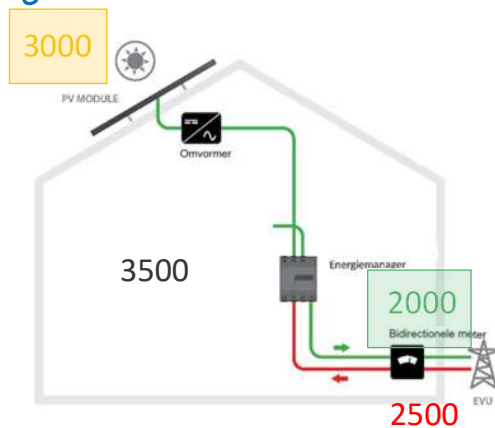

- ZELFVERBRUIK =

### Productie opbrengst

- Productieteller

MIN

### Injectie

- Injectiegegevens via teller
- Monitoring
- Gegevens distributienetbeheerder (Fluvius)

148

## MEETGEGEVENS

### Wettelijk kader

- **Meetgegevens**
  - Machtiging WM tot opvraging en verwerking (ev delegeren)
  - Enkel voor berekening vergoeding !
- **Productiemeters**
  - MI-003 kWh-meter
  - Nauwkeurigheidsklasse A (huishoudelijk gebruik)
- PV met digitale teller:
  - Nieuwe installaties: direct (vanaf 10/6/2022)
  - Bestaande installaties: max 3 maanden publicatie besluit → 28/7/2023
- PV met terugdraaiende teller: max 3 maanden na plaatsing digitale teller

149

149

4



# Hoe 2021/2022/2023 afrekenen?



## Overgangmaatregel

150

## PV-BIJDRAGE 2021/2022/2023

### Mee in rekening te brengen

- **Tarief type sociaal of normaal tarief**
  - Op te vragen bij de huurder > webdienst FOD Economie
  - Geautomatiseerde verwerking [wacht op machtiging](#)
  - WIV publiceert tariefblad (2021-2022 gekend, [2023 volgt weldra](#))
- **PV-bijdrage start vanaf 1/3/2021**
  - 2021:
    - 2 maanden PV-forfait → rapport Woningkenmerken
    - 10 maanden PV-bijdrage
  - 2022/2023: volledig volgens PV-bijdrage
  - **Meetgegevens niet beschikbaar? tijdelijk via tabel (tot eind 2023)**

151

151

## ONTBREKENDE MEETGEGEVENS?

### Overgangsmaatregel

- **Tijdelijk forfaitair rekenen**
  - 25% normatief verbruik vlgs gezinsgrootte
  - Verdeeld over kwartalen vlgs zoninstralingsverdeling
    - % te hanteren indien geen onderverdeling per kwartaal

	Basis	Verhoging per persoon	Aandeel van gemeten jaarverbruik
Kwartaal 1	49 kWh	10 kWh	13%
Kwartaal 2	153 kWh	31 kWh	41%
Kwartaal 3	137 kWh	27 kWh	37%
Kwartaal 4	36 kWh	7 kWh	10%

- **Max tot eind 2023 ! → vanaf 1/1/2024 enkel via effectieve meetgegevens !**

152

152



HOE  
STAAT  
HET  
MET... ?



153



## RECENTE ONTWIKKELINGEN

### ► Vragen

1. Tarieven 2023
2. Aanrekenen sociaal tarief/normaal tarief
3. BTW op PV-forfait/PV-bijdrage
4. Productiemeter: verplicht plaatsen  $\leftrightarrow$  weigering huurder
5. Bestaande injectiecontracten
6. PV op ingehuurde woningen (SVK)

154



## TOELICHTING ASTER



155



**VRAGEN?**

