



Infosessies werk- en zorgtrajecten

DEPARTEMENT
WERK &
SOCIALE
ECONOMIE

DEPARTEMENT
WELZIJN
VOLKSGEZONDHEID &
GEZIN

VDAB

www.vlaanderen.be





Praktisch voor vandaag

- ▶ Sluit aan voor de infosessies waarvoor u bent ingeschreven (1 link)
- ▶ Beperkt aantal deelnemers per sessie
- ▶ Verbindingsproblemen? Ga even in en uit de sessies of probeer een andere internetbrowser

- ▶ Demp je microfoon en zet je camera uit

- ▶ Strak tijdschema

- ▶ Hebt u een vraag?
 - Stel uw vraag via de chat- functie
 - Stel complexe en specifieke vragen via het [vragenformulier](#)

- ▶ Opnames en presentaties van de infosessies worden nadien beschikbaar gesteld

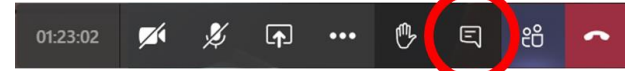

Programma voor vandaag

Timing	Infosessie
9 – 10 uur	Beleidskader werk- en zorgtrajecten
10 – 11 uur	Activeringstrajecten: het casemanagementteam bestaande uit: <ul style="list-style-type: none">• casemanager Werk (VDAB)• samenwerkingsverband Zorg met 3 casemanagers Zorg (oproep DWVG)
11 - 12 uur	Activeringstrajecten: tender vanuit VDAB voor de netwerkcoördinator en netwerk van dienstverleners





Beleidskader

Werk- en zorgtrajecten

Toelichting op 24/11/2022

Inhoud

- ▶ Evoluties van het beleidskader
- ▶ 3 types:
 - Onthaaltrajecten via het Geïntegreerd Breed Onthaal
 - Activeringstrajecten
 - Arbeidmatige activiteiten
 - × In het kader van het gezondheids- en welzijnsbeleid
 - × In de sociale economie



Evolutie van het decreet houdende de werk- en zorgtrajecten

BVR

1/04/2021

Arbeidsmatige activiteiten in de sociale economie

Mandatering activeringstrajecten

Decreet 25 april 2014
houdende werk- en
zorgtrajecten

Parlementair initiatief

Uitvoering
aangepast decreet

BVR 18/11/2022

Arbeidszorg in de
sociale economie

2002: aanpassing decreet
sociale werkplaatsen:
financiering van begeleiding
van arbeidsmatige activiteiten
door arbeidszorgmedewerkers



Meerbanenplan

- 3.000 gespecialiseerde screenings
- Activeringsbegeleidingen (1.100 vanaf 2009)
- samenwerkingsverbanden arbeidszorg in de sociale economie



Visie & concept

- Visienota 1/7/2011: Van arbeidszorg naar een nieuw geïntegreerd beleidskader. WF
- Conceptnota 14/06/13: WF-decreet

Uitvoeringsbesluit
2/2/2018

- 1/07/2018
- Activeringstrajecten
- Arbeidsmatige activiteiten WVG
- onthaaltrajecten niet-toeleidbare werkzoekenden via GBO
- 15/07/2018:
- Activerende arbeidszorg SE

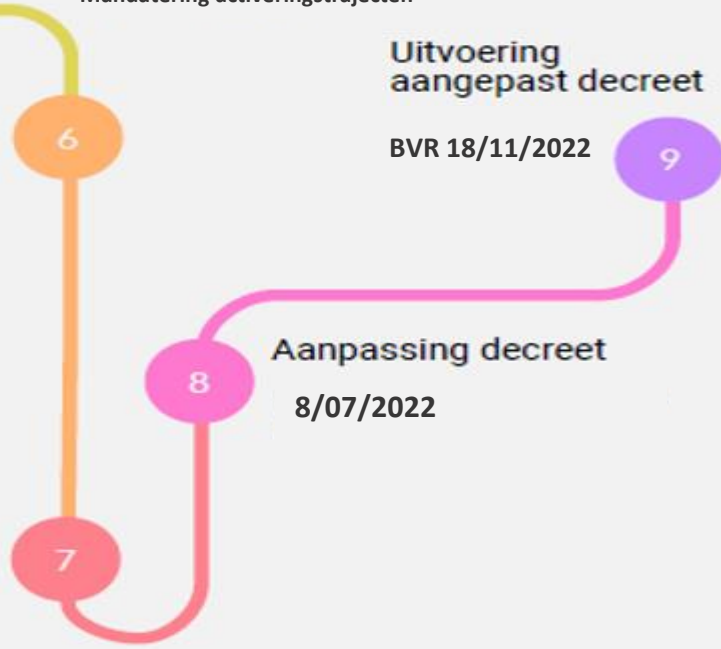

Onderzoeksresultaten

- voorjaar 2021:
- Viona : Activeringstrajecten
- Steunpunt WVG: arbeidsmatige activiteiten
- Steunpunt WVG: Onthaaltrajecten voor niet-toeleidbare werkzoekenden

Aanpassing decreet

8/07/2022

Evaluatie beleidskader

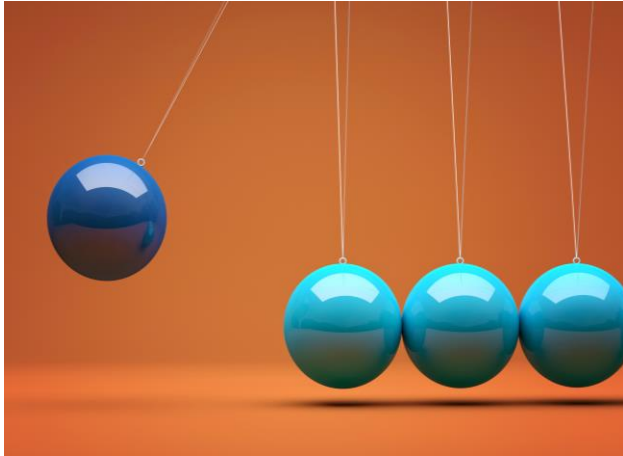

- ▶ **Onderzoek**
- ▶ **Basisprincipes behouden maar update regelgeving o.a.**
 - Vervanging term 'mentaal' door 'cognitief'
 - Aanpassingen i.k.v. gegevensdeling
 - Activeringstrajecten
 - Trajecten maatschappelijke oriëntatie vervangen door onthaaltrajecten



Hernieuwd decreet

▶ Voor wie?

→ Personen voor wie betaalde beroepsarbeid niet, niet meer of nog niet mogelijk is door een of meer belemmeringen van cognitieve, medische, psychische, psychiatrische of sociale aard (CMPPS)

▶ Finaliteit:

→ ondersteunen van participatie aan de maatschappij, indien mogelijk op de arbeidsmarkt



Wanneer treedt welk onderdeel in werking?



- ▶ **Onthaaltrajecten:**
→ 1/07/2023
- ▶ **Activeringstrajecten:**
→ 1/07/2023
- ▶ **Arbeidsmatige activiteiten:**
→ 1/01/2024



**Onthaaltrajecten via
Geïntegreerd Breed
Onthaal**

Wat is het GBO?

- ▶ Samenwerkingsverband van OCMW, CAW en Dienst Maatschappelijk Werk van het Ziekenfonds
- ▶ Toegankelijk voor alle burgers, onderbescherming tegengaan en rechten verkennen

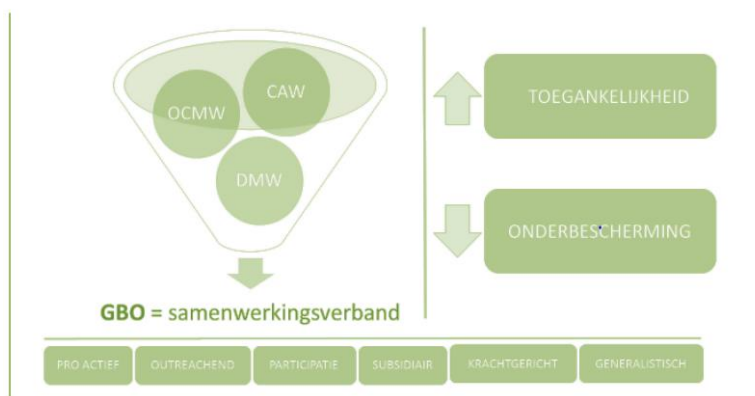

Onthaaltrajecten

- ▶ **Doelgroep:** personen met CMPPS problematieken die omwille van die problematieken op korte en middellange termijn niet (meer) betaald aan de slag kunnen gaan en voor wie de andere werk- en zorgtrajecten evenmin haalbaar zijn, krijgen van VDAB een ‘advies Welzijn’.
 - GBO als aanmeldpunt voor VDAB,
 - vrijwillig aanbod
 - geen opvolging door VDAB
- ▶ **Decreet regelt enkel zaken over gegevensdeling tussen VDAB en GBO**
 - GBO: verankering in het lokaal sociaal beleid



Activeringstrajecten

Activeringstrajecten

- ▶ Trajecten van maximaal 18 maanden met acties op vlak van **begeleiding naar en op een werkvloer en ondersteunende zorg** met de bedoeling cognitieve, medische, psychische, psychiatrische of sociale problematieken te stabiliseren of weg te werken waardoor betaalde arbeid mogelijk wordt
- ▶ Toegankelijk aanbod op maat in een werkingsgebied:
 - Een of meer aan elkaar grenzende werk- en zorg-regio's
 - × Omschrijving in bijlage BVR
 - Mandatering partners: vijf jaar





Voor wie?

- ▶ Personen die omwille van cognitieve, medische, psychische, psychiatrische sociale problemen momenteel niet betaald aan de slag kunnen, maar door deelname aan een activeringstraject in staat is om door te stromen naar betaalde beroepsarbeid
- ▶ VDAB beslist over deelname
- ▶ Personen en welzijns- en zorgvoorzieningen kunnen verzoek tot deelname indienen



Opdrachten

Casemanagementteam

- ▶ Samen met de deelnemer het geïntegreerd trajectplan opstellen
 - Logische volgorde van de acties
 - Gemotiveerde keuze
 - Rekening houden met volledige aanbod in het netwerk en in het werkingsgebied
- ▶ Opvolgen van de uitvoering van het geïntegreerd trajectplan, eventueel bijsturen
- ▶ Eindverslag en gemotiveerd eindadvies, met de deelnemer, aan VDAB
- ▶ Registratie van geïntegreerd trajectplan, eindverslag en gemotiveerd eindadvies
 - Specifiek casemanager Werk: indicering

Casemanagementteam

- ▶ Casemanager Werk: VDAB
- ▶ Samenwerkingsverband Zorg:
 - maximum 3 organisaties per werkingsgebied
 - × Geestelijke gezondheidszorg
 - × Centrum Algemeen Welzijnswerk of OCMW of DMW
 - × Organisatie erkend door VAPH
 - Aangeduid via oproep Dept WVG
 - Mandaatvoorwaarden
 - Compensatievergoeding:
 - × 883,27 euro voor de casemanager Zorg



Vlaanderen
verbeelding werkt





Netwerk van dienstverleners

- ▶ **Vertegenwoordigd door een netwerkcoördinator, verplichte samenstelling:**
 - Werkactor
 - Maatwerkbedrijf
 - Welzijns- en zorgvoorziening uit:
 - × Voorziening geestelijke gezondheidszorg (CGG, psychiatrisch ziekenhuis, revalidatiecentrum, initiatief beschut wonen)
 - × CAW
 - × OCMW
 - × Organisatie erkend door VAPH
- ▶ **Aangeduid via tender van VDAB**
 - Professionele deskundigheid
 - Dienstverlening op een laagdrempelige en toegankelijke manier in de hele werk- en zorgregio verzekeren
 - Operationeel in staat zijn om uitvoering op korte termijn op te starten
- ▶ **Compensatievergoeding: 3.220 euro**



Opdrachten netwerkcoördinator

- ▶ Afstemmen met het casemanagementteam
- ▶ Voorzien in een vlotte uitvoering van het geïntegreerde trajectplan
 - Netwerk van dienstverleners
 - Mogelijke ad hoc
 - Monitoring van de uitvoering
 - Toezicht op de aanwending van de compensatievergoeding voor de dienstverleners
 - Uitbetalen van de compensatievergoeding aan de dienstverleners

Arbeidsmatige activiteiten

Wat zijn arbeidsmatige activiteiten?

▶ Voor wie?

→ Personen die door CMPPS problemen niet, nog niet of niet meer terechtkunnen in het normaal economisch circuit, noch in het sociaal economisch circuit.

▶ Aanbod gericht op de **latente functies van arbeid**

→ onder meer het bieden van een zinvolle bezigheid, zorgen voor structuur, het aanreiken van sociale contacten en de mogelijkheid tot zelfontplooiing





Wat zijn arbeidsmatige activiteiten?

- ▶ **Principe:** een deelnemer verricht onbezoldigde arbeidsmatige activiteiten bij een werkpost, onder begeleiding van een erkende begeleider en dit wordt vastgelegd in een begeleidingsovereenkomst
- ▶ **Opdrachten begeleider**
 - Passende activiteiten
 - Begeleider is aanspreekpunt voor de deelnemer, de werkpost, de uitkeringsinstantie
 - Toestemming van de instantie waarvan de deelnemer een uitkering ontvangt
 - Verzekeringen
 - Geen beperking in de duurtijd, maar minstens jaarlijkse evaluatie

AMA: 2 types

- ▶ Decreet:

- Verankering van het aanbod arbeidsmatige activiteiten

- ▶ BVR: uitsplitsing aanbod

- AMA in het kader van gezondheids- en welzijnsbeleid (AMA WVG)

- × Participatie

- AMA in de Sociale economie (AMA WSE)

- × Activering



AMA in het kader van gezondheids- en welzijnsbeleid

(AMA WVG)



Vlaanderen
verbeelding werkt



AMA WVG

- ▶ Opstart via een **erkende begeleider**
- ▶ Gericht op **participatie** (geen minimum aantal uren/week)
- ▶ Dept WVG **erkent begeleider** voor een periode van 5 jaar
 - Overgangsbepaling: huidige erkenning wordt automatisch omgezet (maar niet erkenningsduur)
- ▶ Op basis van een vaste **begeleidingsovereenkomst**
- ▶ **Subsidie**
 - maximaal 1061,2 euro per begeleide deelnemer per kalenderjaar, op basis van de reëel gepresteerde begeleidingsperiode.



AMA WVG begeleiders

- ▶ CAW
- ▶ Dienst maatschappelijk werk van het ziekenfonds
- ▶ Centrum voor geestelijke gezondheidszorg
- ▶ Initiatief van beschut wonen
- ▶ Psychiatrisch ziekenhuis
- ▶ Welzijns- en zorgvoorziening die erkend of vergund is door het agentschap Opgroeien
- ▶ VAPH-voorziening die erkend of vergund is door het VAPH
- ▶ Revalidatiecentrum
- ▶ Revalidatievoorziening waarmee de Vlaamse Regering een revalidatieovereenkomst heeft gesloten voor een centrum voor ambulante revalidatie, waarvan het erkenningsnummer begint met het nummer 9.53 of 9.65
- ▶ OCMW
- ▶ Maatwerkbedrijf

AMA in de Sociale economie

(AMA WSE)



Vlaanderen
verbeelding werkt

AMA WSE

- ▶ Toeleiding door VDAB + minstens jaarlijkse beslissing
 - Registratie van POP in VDAB-dossier
- ▶ Gericht op activering (min 12u/week + stappen naar betaald werk)
- ▶ Combinatiemogelijkheden om vlotte opstart naar bemiddeling, opleiding, tewerkstelling te ondersteunen
- ▶ Subsidie op basis van begeleidingsovereenkomst: 2.812,20 euro/jaarbasis



Vlaanderen
verbeelding werkt



AMA WSE begeleiders

- ▶ Contingent toegekend aan maatwerkbedrijf of samenwerkingsverband aangestuurd door maatwerkbedrijf (maatwerkbedrijf, welzijns- en zorgvoorzieningen, organisatie met ervaring)
- ▶ Jaarlijkse update van het contingent
- ▶ Mogelijkheid van oproep
 - binnen de perken van het begrotingskrediet
 - de verdelingscriteria en de prioriteitscriteria waarbij rekening wordt gehouden met de aanwezigheid van de doelgroep in de regio en de invulling van het bestaande contingent arbeidsmatige activiteiten in de sociale economie.



Vlaanderen
verbeelding werkt

Samenwerking tussen AMA

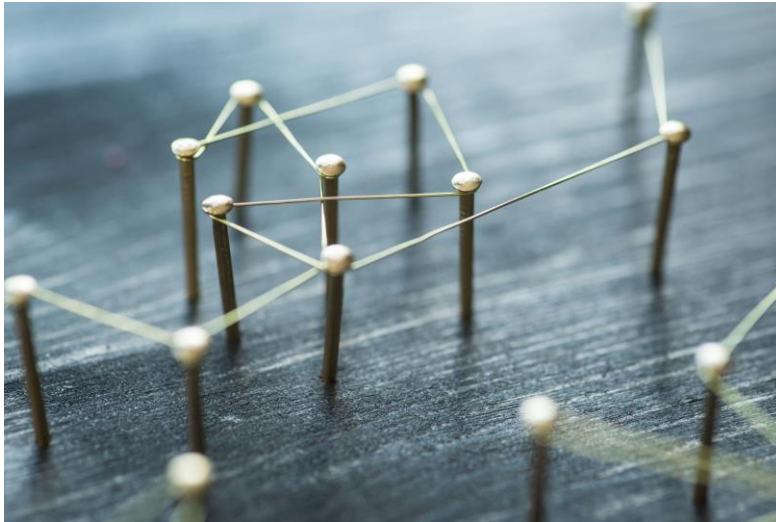

- ▶ **Toeleiding**
 - Tussen beide types AMA
 - Beide richtingen
- ▶ **Samenwerkingsverband AMA WSE**
- ▶ **Expertisedeling**



Meer informatie

- ▶ Algemene website:
<https://www.vlaanderen.be/werken/werk-en-zorgtrajecten>
- ▶ Meer informatie over de onderzoeken:
 - Viona-onderzoek: Procesevaluatie activeringstrajecten voor personen met een medische, mentale, psychische, psychiatrische en/of sociale problematiek door Goedroen Juchtmans en Monica: [rapport](#) en [samenvatting](#)
 - Studie van het Steunpunt Welzijn, Volksgezondheid en Gezin naar de populatie en het aanbod arbeidsmatige activiteiten welzijn door Op de Beeck, L., Verhaeghe, N., Van Regenmortel, T.: [rapport](#) en [samenvatting](#)
 - Studie van het Steunpunt Welzijn, Volksgezondheid en Gezin: Geïntegreerd Breed Onthaal: onthaaltraject voor personen met een advies niet-toeleidbaar door Vermeir E. en E. Demaerschalk: [rapport](#) en [samenvatting](#)



Vragen?

- ▶ Stel ze via de chat-functie
- ▶ We beantwoorden geen complexe of zeer specifieke vragen tijdens of na de infosessies. Stuur deze vragen via het formulier

