

PROCES SUBSIDIEDOSSIER INFRASTRUCTUUR

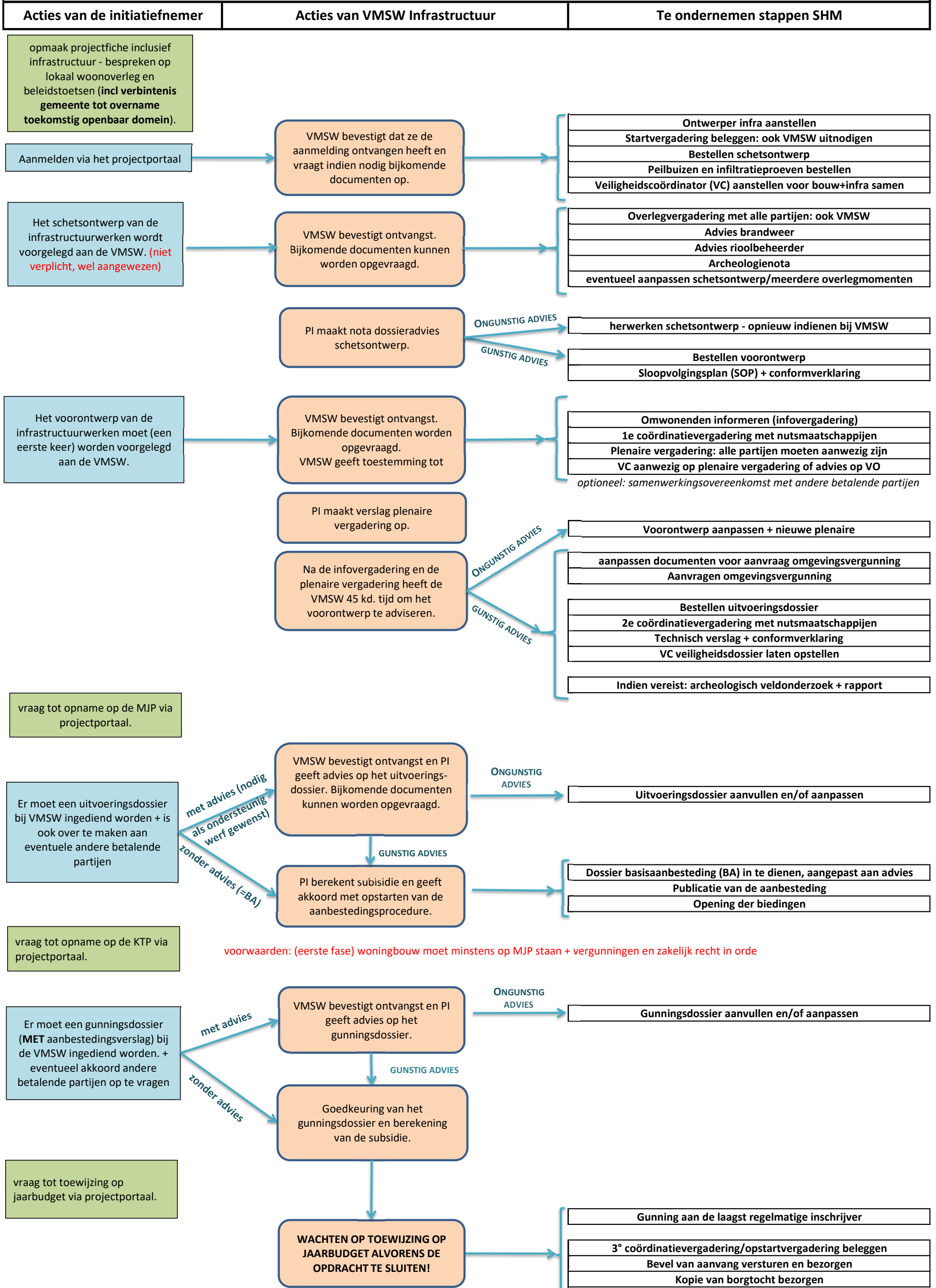

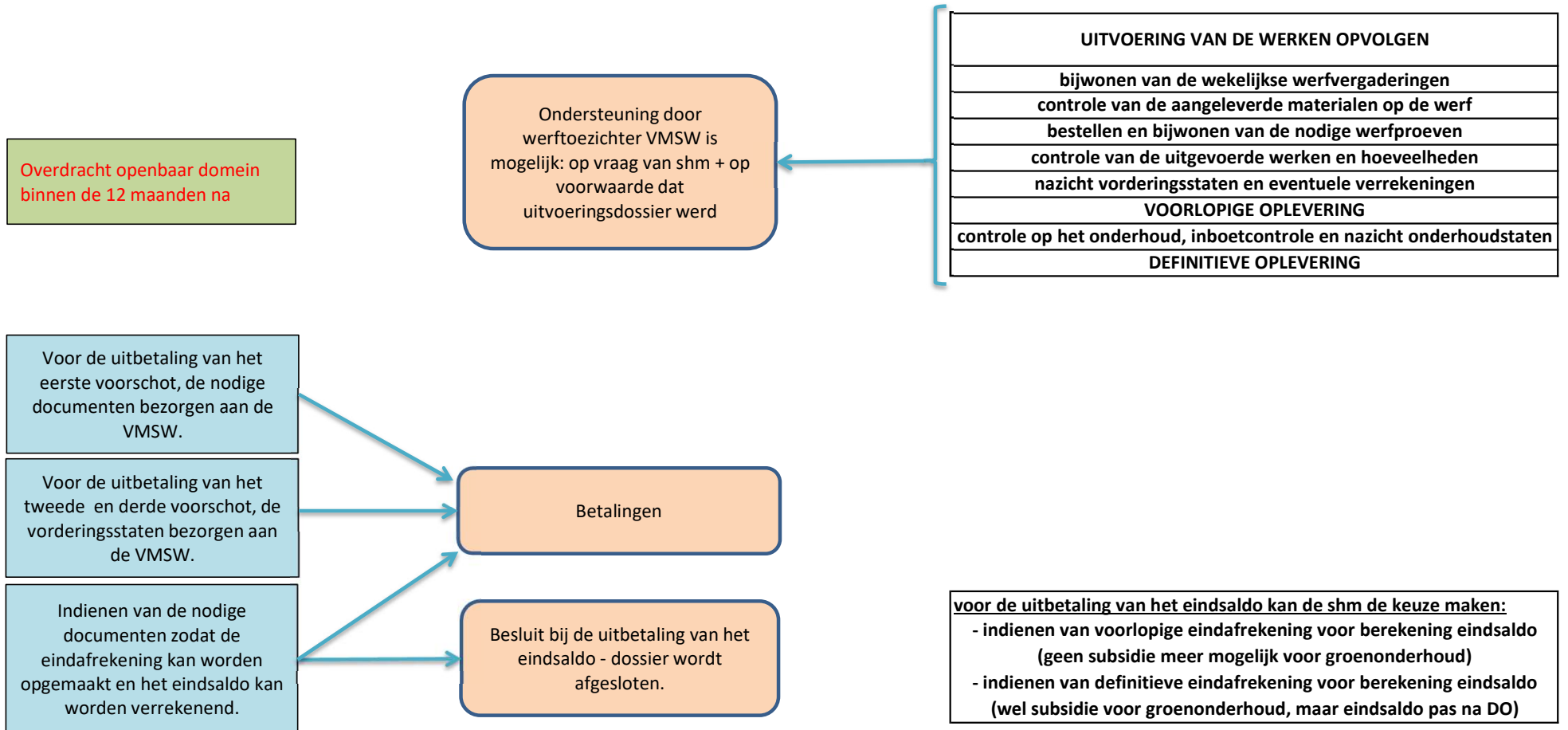

De voorschotten bedragen 30% van de betekende subsidie.

Prijsplafond 2021: 24.700 euro per op te richten sociale woning (bedrag o.b.v. het financieringsbesluit en de ABEX van november 2020 - wordt jaarlijks aangepast) - In dit bedrag zitten alle SSI-subsidies behalve voor bouwrijp maken, inclusief btw en algemene kosten - er is geen mogelijkheid tot afwijking

UITZONDERINGEN

De volgende verrichtingen krijgen rechtstreekse toewijzing op een JAARBUDGET na de beslissing tot toekenning van de financiering overeenkomstig het Financieringsbesluit

- Moeilijk programmeerbare verrichtingen:
- bouwrijp maken
 - archeologisch vooronderzoek/opgraving
 - stedenbouwkundige studie

Aanleg openbare verlichting en uitbreiding drinkwaternet