



Vlaanderen
is werk

Individueel Maatwerk

*Werkondersteunende maatregelen
voor zelfstandigen*



Nieuw beleidskader 'individueel maatwerk'

- Met individueel maatwerk willen we werkgevers ondersteunen die een persoon met een arbeidsbeperking aanwerven of tewerkstellen via een loonpremie en/of begeleidingspremie én willen we zelfstandigen met een arbeidsbeperking ondersteunen.
- U kunt individueel maatwerk aanvragen vanaf 1 juli 2023.

Wie willen we te bereiken?

1. Zelfstandige met een **arbeidsbeperking**

Een persoon die een langdurig en belangrijk probleem van deelname aan het arbeidsleven ervaart als gevolg van het **samenspel van de volgende elementen:**

- functiestoornissen van mentale, psychische, lichamelijke of zintuiglijke aard of psychosociale factoren
- beperkingen bij het uitvoeren van activiteiten
- persoonlijke en externe factoren.

én

2. met een **behoefte aan werkondersteunende maatregelen** vastgesteld door VDAB, ook wel het proces van **indicering** genoemd.



Aan welke voorwaarden moeten zelfstandigen voldoen?

- ▶ Zelfstandige activiteiten in hoofd- of bijberoep
- ▶ Zelfstandigen die wonen in het Vlaams Gewest of inwoners van andere EU-lidstaten die in Vlaanderen werken
- ▶ Zelfstandigen kunnen in **aanmerking** komen voor individueel maatwerk
 - als ze na 1 oktober 2008 hun zelfstandige activiteit opgestart hebben
 - of, als hun arbeidsbeperking na 1 oktober 2008 verworven werd.
- ▶ Voor het ontvangen van een ondersteuningspremie geldt de toekenningsvoorwaarde van **voldoende bedrijfsactiviteiten**.



A photograph showing a person from the side, clapping their hands. The person is wearing a light-colored long-sleeved shirt. The background is blurred, suggesting an indoor setting. The image is positioned on the left side of the slide, partially overlapping a teal vertical bar.

Wat bieden we?

- ▶ Ondersteuningspremie = een **tussenkost (%)** op basis van het **gewaarborgd gemiddeld minimum maandinkomen (GGMMI)** voor zelfstandigen met een arbeidsbeperking of zelfstandigen die een arbeidsbeperking verwerven en hun activiteiten verderzetten.
- ▶ De premie bedraagt **minimaal 20% en maximaal 75%** van het ggmmi.
- ▶ De ondersteuning is **tijdelijk** (max 5 jaar), indien nodig verlengbaar.
- ▶ De ondersteuning is **degressief**.
- ▶ VDAB bepaalt de **behoefte aan werkondersteunende maatregelen**:
 - Bij de **toekenning** van de ondersteuning wordt er gewerkt met startpakketten (jobonafhankelijk).
 - Bij een **evaluatie** van de toegekende ondersteuningspremie wordt de behoefte op de werkvloer geëvalueerd (jobafhankelijk).

Ondersteuningspremie

Vastgestelde behoefte/verloop	5 kwartalen	4 (3) kwartalen	11 kwartalen
Maximaal 2 jaar behoefte			
Ondersteuningspremie	20% van het ggmml	20% van het ggmml	<i>Niet van toepassing</i>
5 jaar behoefte			
Ondersteuningspremie	40% van het ggmml	30% van het ggmml	20% van het ggmml
Verhoogde ondersteuningspremie	55% van het ggmml	50% van het ggmml	40% van het ggmml

Ggmml = gewaarborgd gemiddeld maandinkomen (1.879,13 euro – index september 2022)

Duurtijd ondersteuningspremie



► Duurtijd

→ 2 jaar

× Geen verlenging mogelijk

→ 5 jaar

× Verlenging mogelijk

× Aanvraag bij DWSE met motivatie

× Evaluatie door VDAB



Hoogte van ondersteuningspremie onvoldoende?



► **Verhoging aanvragen**

- Vanaf het tweede jaar na de start van individueel maatwerk
- Aanvraag bij DWSE met motivatie
- Evaluatie door VDAB



Voorwaarden 'voldoende bedrijfsactiviteiten'

- ▶ We kijken naar de **beroepsinkomsten op jaarbasis**. Voor 2022 bedraagt dit minstens 14.658,44 euro.
- ▶ De zelfstandige kan dit op **verschillende manieren aantonen**:
 - Het betalen van voorlopige sociale bijdragen voor een inkomen dat overeenstemt met de bepaalde grens
 - Een **fiscaal aanslagbiljet** voor het aanslagbiljet dat voorafgaat aan de aanvraag van de ondersteuningspremie of het jaar van de toekenning van de ondersteuningspremie
 - De beoordeling van het Agentschap Innoveren en Ondernemen dat een startende zelfstandige voldoende bedrijfsactiviteiten zal realiseren (leefbaarheidsattest).
- ▶ Controle gebeurt bij de aanvraag en nadien elk jaar.

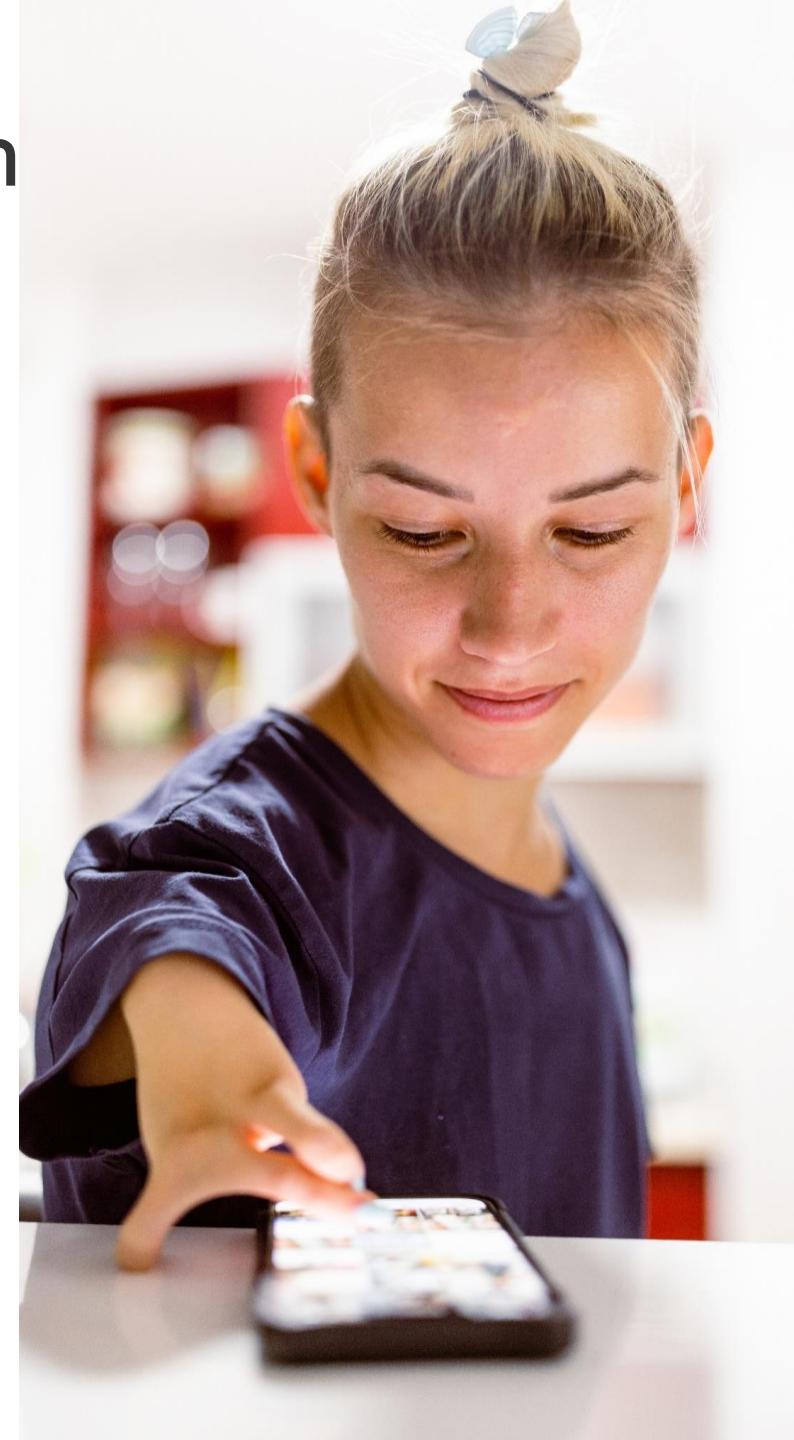



Wat als u onvoldoende bedrijfsactiviteiten kunt aantonen?

- ▶ Mogelijks kunt u beroep doen op pro rata verlaging van voldoende bedrijfsactiviteiten
 - Stopzetting van de zelfstandige activiteiten
 - Volledige onderbreking door ziekte of ongeval
 - Gedeeltelijke hervatting zelfstandige activiteiten op advies van de adviserende arts
 - Crisis met ernstige sociale en economische impact

- ▶ Alsnog onvoldoende bedrijfsactiviteit?
 - Bij de aanvraag
 - × Geen toekenning van de ondersteuningspremie

 - Bij de jaarlijkse controle
 - × Stopzetten van het uitbetalen van de ondersteuningspremie
 - × Reeds uitbetaalde premies op basis van dat jaar worden niet teruggevorderd
 - × Verderzetten van de uitbetaling als opnieuw voldoende bedrijfsactiviteiten



Wat als u vandaag al de VOP ontvangt?

- ▶ U blijft de VOP ontvangen voor de voorziene duurtijd van de premie

- ▶ Wil u een **aanpassing** van de VOP?
 - Tot 30 maart 2023: aanpassing volgens de VOP-regeling
 - 1 april 2023 – 30 juni 2023:
 - × Aanvraag in de VOP-applicatie
 - × Beslissing vanaf 1 juli 2023 volgens de IMW-criteria
 - × In afwachting van beslissing wordt VOP verder betaald

- ▶ Vanaf **1 juli 2023**:
 - Kunt u **enkel de IMW ondersteuningspremie** aanvragen
 - Zijn verhogingen en verlengingen van uw premie enkel mogelijk via IMW

Financiële incentive	VOP	Individueel maatwerk
Startpakket	20% ggmmi	20% ggmmi
	40% - 20% ggmmi	40% - 30% - 20% ggmmi
		55% - 50% - 40% ggmmi
Premie	tussen 20-60%	tussen 20-75%

Bewijs van voldoende bedrijfsactiviteiten	VOP	Individueel maatwerk
Drempelwaarde?	13.500 euro/jaar	14.658,44 euro/jaar in 2022
Hoe te bewijzen?	Fiscaal attest	Sociale bijdragen
	Leefbaarheidsattest	Fiscaal attest Leefbaarheidsattest
Pro rata toegestaan?	Enkel bij jaarlijkse controle	Bij jaarlijkse controle Bij aanvraag Bij gedeeltelijke werkhervatting





Vlaanderen
is werk

Meer informatie

- Overzicht van alle regelgeving en procedures:
<https://www.vlaanderen.be/individueel-maatwerk>
- Voor het vaststellen van een behoefte aan werkondersteunende maatregelen kunt u terecht bij VDAB:
<https://www.vdab.be/arbeidsbeperking/recht-aanvragen>
- Voor de aanvraag van werkondersteunende maatregelen (werkgever of zelfstandigen) kunt u terecht bij DWSE:
<https://www.vlaanderen.be/individueel-maatwerk>
- Vragen? Contacteer ons via individueelmaatwerk@vlaanderen.be

Vragen?

- Stel ze via de chat-functie
- We beantwoorden geen complexe of zeer specifieke vragen tijdens of na de infosessies. Stuur deze vragen via mail naar individueelmaatwerk@vlaanderen.be.



Vlaanderen
is werk

