A Way Home
Lokale coalities

Dak- en thuisloosheid van jongeren en jongvolwassenen

A WAY HOME
EUROPE

Vlaanderen
is kansrijk opgroeien

Opgroeien

Enkele afspraken voor een vlot verloop

✕	Sluit andere applicaties voor een vlotte verbinding
	Camera aan
	Micro uit
	Interactie via chatfunctie en handje
	Telefoon op stil
	10u15 tot 11u15 of 11u30 tot 12u30

‘When you see injustice, do something about it’
Geïnspireerd door A Way Home Canada

- ✓ ‘Coalition of the Willing’
- ✓ Collectieve impact
- ✓ Vertrekken vanuit de wensen en noden van jongeren
- ✓ Actiegericht en op verschillende niveaus van preventie

A WAY HOME
VERS UN CHEZ-SOI

13 pilootregio’s in Vlaanderen en Brussel

Oostende &Bredene, Kortrijk, Gent, Waas & Dender, Brussel, Leuven, Halle & Vilvoorde, Zuid-Oost Hageland, De Kempen, Antwerpen, Mechelen, Noord-Limburg, Sint-Truiden

- ✓ Collectief
- ✓ Actiegroepen
- ✓ Back Office als draaischijf

A WAY HOME EUROPE

Vlaanderen is kansrijk opgroeien

Opgroeien

“When you see injustice, DO something about it”

MIND THE GAP

A WAY HOME ANTWERP

Ontstaan en samenwerking

In maart 2017 gaat Mind the Gap van start

Jeugd- en volwassenzorg, CAW, woon- en werksector, lokaal sociaal beleid, … zetten concrete acties op voor jongvolwassenen die dreigen door de mazen van het net te vallen (jongvolwassenen die een verleden hebben in de jeugdzorg, geen aansluiting vinden met bestaande dienstverlening, ondersteuning mijden) en omdat er nog heel wat breuken ontstaan rond deze transitieleeftijd

In februari 2018 wordt Mind the Gap partner van de Europese en internationale A Way Home beweging, een platform van lokale en nationale coalities dat thuisloosheid bij jongvolwassenen uit de wereld wil helpen, gestart door A Way Home Canada

MIND THE GAP
A WAY HOME ANTWERP

Partners

this project is funded by the European Union's Rights, Equality and Citizenship Programme (2014 – 2020).

MIND THE GAP

A WAY HOME ANTWERP

Algemene doelstelling / Mission Statement

Alle jongvolwassenen in de stad Antwerpen hebben een veilige, ondersteunende en koesterende thuis. Geen enkele jongvolwassene is thuisloos of loopt het risico thuisloos te worden.

Elke jongvolwassene in de stad Antwerpen moet samen met zijn netwerk en/of familie beroep kunnen doen op de diensten en ondersteuning die hij nodig heeft om een kwaliteitsvol leven uit te bouwen.

We verwijzen hiervoor naar de grondwet, Vlaamse wooncode en doelstellingen van Feantsa.

MIND THE GAP
A WAY HOME ANTWERP

Organisatie

We organiseren ons als een **collectief** van mensen met diverse functies en organisaties uit heel verschillende sectoren

We werken met **Actiegroepen** die acties ontwikkelen, uitvoeren en opvolgen en die zich autonoom organiseren rond onze speerpunten

We hebben een **Back Office** die de organisatie van het collectief ondersteunt. Deze is verantwoordelijk voor coördinatie, communicatie en dataverzameling

Als sluitstuk verzamelen we ook een **lobbygroep** rond ons van mensen met expertise, die ons kunnen adviseren en ondersteunen

MIND THE GAP
A WAY HOME ANTWERP

Speerpunten en acties

We nemen de **collectieve impacttheorie** als ons uitgangspunt.
Wanneer we onze visie willen waarmaken moeten de volgende basisvoorwaarden vervuld zijn:

Gezamenlijke agenda,
gezamenlijke impact nagaan,
activiteiten wederzijds versterken,
permanente communicatie & een ondersteunde organisatie = back office

Deze basisvoorwaarden worden opgenomen door iedereen die deelneemt aan het collectief en de actiegroepen → Inzetten op lokaal draagvlak, belangen van elke organisatie voor ogen houden en op zoek naar de win wins

MIND THE GAP
A WAY HOME ANTWERP

Gedeelde agenda op basis van Canadese Roadmap & noden van de MTG leden

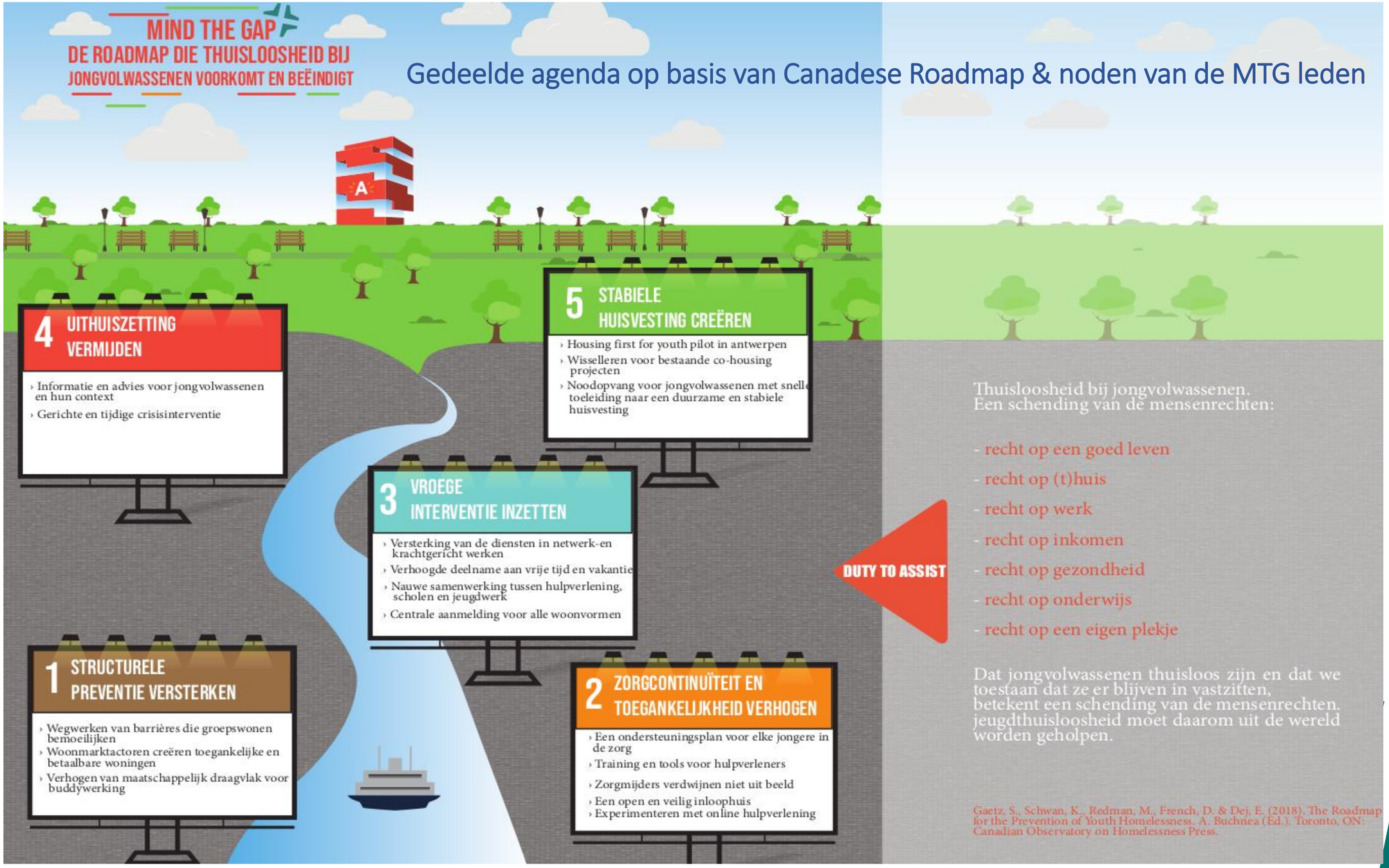

A WAY HOME ANTWERP

Acties

https://www.awayhome.eu/mind-gap-nl/roadmap-acties/mind-gap-acties

--> Door collectieve impact en engagement van de verschillende partners op 2 jaar tijd samen heel concrete acties gerealiseerd (o.a. Inloophuis, Wonen met begeleiding, noodopvang specifiek voor jongeren ism Stad Antwerpen, …)

MIND THE GAP
A WAY HOME ANTWERP

Actiegroepen

Preventie, want door in te zetten op vroege interventie anticiperen we op en vermijden we toekomstige problemen

Wonen, want jongvolwassenen hebben recht op duurzame, betaalbare, kwaliteitsvolle en stabiele huisvesting, in warme en zorgzame buurten

Zorgcontinuïteit, want Jongvolwassenen in de zorg hebben recht op een geleidelijke en continue overgang naar een zelfstandig leven

Netwerken, want jongvolwassenen zijn een deel van een familie, netwerk, context, … en een op relaties gerichte manier van werken is de norm voor alle diensten.

Werken/Dagbesteding, want Jongeren zijn sociaal, economisch en financieel zelfstandiger als zij werken. Een zinvolle dagbesteding is een belangrijke beschermende factor tegen uitval.

MIND THE GAP
A WAY HOME ANTWERP

Concreet voor de actiegroep wonen

Laagdrempelig gestart met alle woonvormen in kaart te brengen

Eens voldoende vertrouwen en de juiste partners rond de tafel; meer ambitieuze acties uitrollen zoals Wonen met begeleiding, Centraal aanmeldpunt, HF4Y, …

Succesfactoren:

- ✓ Aan de slag gaan met de input van iedereen
- ✓ Aandacht voor de belangen van iedereen die rond tafel zit
- ✓ Vertrouwen
- ✓ Het zijn de partners binnen de actiegroep die de acties voorstellen, ontwikkelen en implementeren
- ✓ …

MIND THE GAP
A WAY HOME ANTWERP

Contact

Menno Fransen, mennofransen@tsedek.be

Wim De Puysseleyr, wim.depuysseleyr@multiversum.broedersvanliefde.be

MIND THE GAP

A WAY HOME ANTWERP

het
BRUG
HUIS

Het Brughuis is een sociaal ondernemingsproject in Leuven.

Het is een gemeenschapshuis dat huisvesting en ondersteuning aanbiedt voor jongvolwassenen van 17-25 jaar die zelfstandig willen gaan wonen.

In bijzonder is het een uitvalsbasis voor jongvolwassenen met een grote kwetsbaarheid of een beperkt netwerk.

Met oog op

Huisvestingsplaatsen creëren

- betaalbaar, flexibel, realistisch, domicilie, over sectoren heen

Huurders sterker maken

- woonervaring, vaardigheden, maatschappelijke integratie

Vermaatschappelijking van de zorg

- zorg integreren in de samenleving, ondersteuning door jongvolwassenen onderling

Hybride zakelijke structuur

- samenwerking BV, VZW, Overheid

Hybride structuur

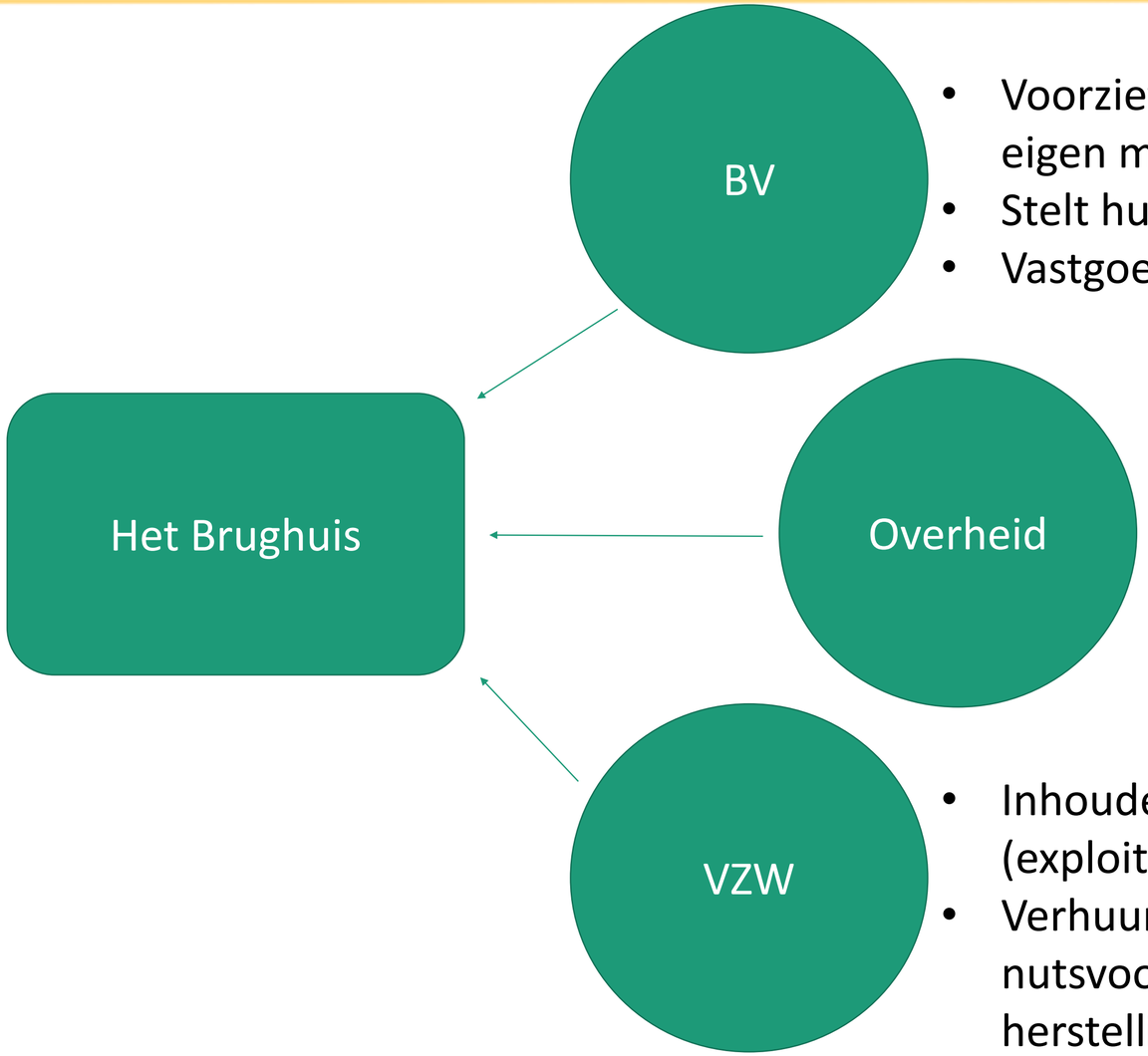

- Voorziet kapitaal: krediet en eigen middelen (winwinleningen)
- Stelt huis ter beschikking
- Vastgoedontwikkeling

Sociale impact creëren

- Loonfinanciering

- Inhoudelijke werking (exploitatie en financiering)
- Verhuur (financiert nutsvoorzieningen en herstellingen)

Huisvesting voor en versterken van jong-volwassenen

Hybride structuur: verloop 3 tot 4 jaar

Aankoop 1 door BV

Ter beschikking aan VZW (2 jaar) → Renovatie (7md) → Verkoop

Aankoop 2 door BV

Ter beschikking aan VZW (2 jaar) → Renovatie (7md) → Verkoop

Aankoop 3 door BV

……

Huisvestingsplaatsen

Aug 2019 | Sept 2020 | Sept 2021 | Sept 2022

Brughuis Ierse

6 kamers

- 2 plaatsen voor 2 jongeren zonder zorgtraject
- 4 plaatsen voor 7 jongeren met zorgtraject

Brughuis St maarten

12 kamers

- 5 plaatsen voor 5 jongeren zonder zorgtraject
- 7 plaatsen voor 12 jongeren met zorgtraject

Brughuis Brabanconne

11 kamers

- 4 plaatsen voor 4 jongeren zonder zorgtraject
- 7 plaatsen ingevuld voor x jongeren met zorgtraject

Huisvestingsplaatsen

Huis:

- Kleinschalig studentenhuis/gezinswoning -> Stad Leuven
- Gedeeld sanitair, keuken, living
- Buitenruimte
- Centrum Leuven

Financieel:

- Haalbare huurprijzen
- Bemeubeld, kookspullen, wasmachine, droogkast, TV
- Bijkomend aanbod: kotactiviteiten (koken, ontspanning)

Contracten:

- Bezetting ter bede of studentencontract
- Domicilie is mogelijk (alleenstaand) -> OCMW

Welzijn, zelfstandigheid, integratie van jongvolwassenen

Samenleven
samenleven is engagement
Samenleven is geven & krijgen

Steun
flexibel, laagdrempelig, op maat

Actie
initiatief nemen en
meer weten door te doen

Kotactiviteiten
ad hoc, op vraag, fun

Autonomie
vrijheid en verantwoordelijkheid

Rust
tot rust komen op eigen plek

Dagbesteding/opleiding/werk
als opstap voor toekomst

De ondersteuning

Kotgenoten

- Mix qua kotervaring, ondersteuningsnood, geslacht,dagbesteding, leeftijd
- Jeugdzorgtraject 2:4 of 3:3

Stagiaires

Sociale readaptatie-wetenschappen

In samenwerking met hulpverleners en diensten

CBAW, BZW (JAC), mobiele dienst, pleegzorg, leefgroep, therapeut, VDAB, OCMW, Groep Intro, Arktos, Boost, KOTlab...

Huiscoach

Flexibele opdracht qua bereikbaarheid en jobinhoud

Eigen netwerk

Vrienden, lief, (pleeg)ouders...

Wat werkt goed?

- Aanbod sluit aan op bestaande vraag
- Kotsetting:
    - stimuleren van onderlinge betrokkenheid van kotgenoten
    - ad hoc en informele leermomenten in een 'gewone' setting
    - doorgroeien van beginnende naar meer ervaren kotgenoten
    - positieve feedback van geëngageerde studenten en hun netwerk
- Samenwerkingen:
    - hulpverleningsorganisaties (aanmeldingen over sectoren heen en flexibele tandem-ondersteuning)
    - UCLL (SRW-stagiaire), Stad (dienst wonen), OCMW, ...
- Hybride structuur (eigen expertise juist inzetten):
    - huisvesting door de vastgoedpartner & Inhoudelijke werking door de zorgpartner (overheid/vzw)
    - flexibiliteit wat betreft inzetten panden (renovatie of brughuis of flexkamers)
- Financieel:
    - subsidies geven boost
    - ophalen winwinleningen

Uitdagingen

- Profiel kotgenoten: zij bepalen of het werkt
  - Selectie wat betreft engagement, samenlevingsvraag en ondersteuningsnood
- Dagbesteding jongvolwassenen
  - Kijkdagen en brugactiviteiten met oog op fun, vaardigheden, zelfvertrouwen
  - Aantrekken en engageren van werkgevers
- Profiel huiscoach
  - Flexibel qua tijd en inhoud
- Panden
  - Afhankelijk van aanbod op huisvestingsmarkt (financieel haalbaar)

Uitdagingen

- Vergroten van het draagvlak
  - Samenwerking met Stad, OCMW, verhuurders, organisaties,...
  - Medetrekker van Collectief Mind the Gap Leuven (kick off oktober 2020)
  - Sensibiliseren en engageren van studenten, netwerk, maatschappij
- Eenvoudige facilitering door de overheid
  - Beperkte, flexibele, proactieve administratie
  - Eenvoudige regelgeving voor alternatieve en flexibele woonvormen (Stad)
- Aantrekken van externe investeerders
  - Aankoop pand en ter beschikking stellen (voorafgaand aan renovatie)
- Netwerk Brughuizen
  - Meer diversiteit en schakelmogelijkheden

Vragen?

Bedankt

Het Brughuis

www.brughuis.org
brunhilde@brughuis.org

Topkot

www.topkotinleuven.be
frank@topkotinleuven.be

VZW Homie

Burgerinitiatief voor jongvolwassen dak- en thuislozen van 18-25 jaar

Vzw Homie

Wat zijn we?

Vzw Homie is een **burgerinitiatief** dat jongvolwassen dak- en thuislozen tussen de 18 en 25 jaar opvangt en ondersteunt.

Hoe doen we het?

<u>Opvang twee luiken:</u>

1) Zorgzame buurt creëren: via **caravans** bieden we jongeren een dak boven het hoofd voor een richtlijn van +/- 3 maanden en individuele ondersteuning op diverse levensdomeinen voor een termijn van +/- 6 maanden met als focus het vinden van een **veilige woonsituatie**.
2) Netwerk van **burgergezinnen** die korte crisisopvang aanbieden in eigen huis.

Missie:

Vzw Homie wilt als burgerinitiatief ervoor zorgen dat geen enkele Limburgse jongere tegen zijn/haar/x wil een nacht op straat moet doorbrengen.

Onze visie

Laagdrempeligheid, nabijheid en onvoorwaardelijkheid

=

grote vertrouwensband

Resultaat is hoge motivatie

Vzw Homie treedt in tandem met jongeren op als ondersteuner en belangenbehartiger van dak- en thuisloze jongeren vanuit de eigen ervaringen van jongeren zelf.

Vzw Homie is een aanvullend aanbod op het professioneel aanbod dat er de dag van vandaag bestaat.

Doelstellingen 2021 - 2023

Vzw Homie voorziet **opvang** voor dak-en thuisloze jongeren.

Vzw Homie zet **participatie** van de jongeren centraal.

Vzw Homie **versterkt het netwerk** van dak- en thuisloze jongeren.

Vzw Homie is een **duurzaam burgerinitiatief** voor dak- en thuisloze jongeren.

Vzw Homie **signaleert en behartigt** de rechten van dak- en thuisloze jongeren.

Doelgroep

De doelgroep waar vzw Homie zich op focust zijn:

- Jongeren die zich in Limburg bevinden en zich in Limburg willen vestigen
- 18 – 25 jaar
- M/V/X
- Dak- of thuisloos of zeer groot risico op dakloosheid zonder enige opvangmogelijkheid
- Jongeren die uit de dak- of thuisloosheid willen ontsnappen en gemotiveerd zijn om hieraan te werken
- Jongeren met een wettelijke verblijfsvergunning in België

Belangrijke nuance: jongeren zijn niet hulpverleningsmoe! Zij vinden niet de juiste & gepaste hulp op maat van hun noden, zonder al te veel voorwaarden

Vier ondersteunende figuren

- Een **homie** als vriend of vriendin – vertrouwensfiguur
- De **buurtbewoners**. Hier staat de jongere die in de caravan verblijft mee in contact via een WhatsAppgroep.
- Medewerkers van **Vzw Homie.** Ondersteunen in de verschillende levensdomeinen met focus op wonen. Individuele en groepsactiviteiten samen met de jongeren organiseren.
- **Lokale handelaars** die een aanbod doen richting de jongeren

FARKIYO
WELCOME

Inspiratieve aanbevelingen

- Wees er voor de jongeren: empathie, informatie + begeleiding
- Daklozencoördinator + team met expertise creëren
- Exploreren aanbod over sectoren heen
- Straatverpleegkundige voor jongeren met psychische noden
- Kleur buiten de lijntjes: focus op wat allemaal kan: bv. verblijf hostel, B&B, hotel,.. Financieren
- Nood- en doorgangswoning ter beschikking stellen voor jongeren
- Noodopvang voor jongeren: kleinschalige woonéénheden
- Jongeren opnemen als doelgroep in lokale toewijzingsreglement
- Geen recht op installatiepremie? -> Basisinstallatiepremie cfr. OCMW Hasselt
- Voorzie voldoende woonbegeleiding
- Voorzie een huurpremie in afwachting van de goedkeuring
- Continuïteit, toegang en bevoegdheid OCMW garanderen: niet enkel bij erkende daklozenopvang van het CAW, verblijf psychiatrie, jeugdhulpvoorziening,…
- Good practices ondersteunen: materieel, maar ook financieel
- Inzetten op intergemeentelijke samenwerking over grenzen heen

Zijn er nog vragen?

Contact:

https://www.facebook.com/vzwhomie

musti.onlen@vzwhomie.be

www.vzwhomie.be

0478/16.43.70