

Dag van het Lokaal Woonbeleid

Samen voor
één lokaal
woonbeleid



Workshop 5

Ondermaatse huisvesting als verdienmodel: buitenlandse arbeidskrachten



Vlaanderen
is wonen

Structuur

- ▶ Kennismaking - intro
- ▶ Els Vercaigne (IOK): seizoensarbeiders – mijn bedrijf, jouw thuis
- ▶ An Dreesen (Stebo): huisvestings arbeidsmigranten
- ▶ Debat



Seizoensarbeiders

Agenda

- Project 'mijn bedrijf, jouw thuis'
- Onderzoeksfase
- Voorbeelden binnen- en buitenland
- Resultaten overleg stuurgroep
- Verdere traject

Project 'mijn bedrijf, jouw thuis'

- **PDPO project** – Europese en provinciale subsidies
- **Samenwerking** tussen IGEMO, IOK, boerenbond en samenlevingsopbouw Antwerpen
- **Gemeenten:** Sint-Katelijne-Waver, Lier, Wuustwezel, Hoogstraten en Merksplas



Europees Landbouwfonds
voor Plattelandsontwikkeling:
Europa investeert
in zijn platteland



gemeente
Merksplas



Project 'mijn bedrijf, jouw thuis'

- **Projectidee:** ondersteunen land- en tuinbouwers, lokale besturen en seizoenarbeiders in zoektocht naar huisvesting (↔ repressieve aanpak)
- **4 fasen:**
 - Onderzoeksfase: in kaart brengen
 - Enquêtes (landbouwers, lokale besturen, seizoenarbeiders)
 - Wetgeving, problematieken in kaart brengen, stedenbouw...
 - Oplossingen verkennen
 - Voorbeelden binnen- en buitenland
 - Alternatieve huisvesting deelnemende gemeenten - visie
 - Ondersteuning pilootbedrijven
 - Elke gemeente land- of tuinbouwer met 'huisvestingsvraagstuk'
 - Verankering: resultaten, modeldocumenten, brochures

Onderzoeksfase

Enquête land en tuinbouwers prov. Antw. (233 reacties)

- 62% werkt met seizoenarbeiders
 - 80%: minder dan 50 seizoenarbeiders
- 52% van de bedrijven voorziet zelf huisvesting (meestal op eigen terrein – voornamelijk kleine aantallen (minder 50 arbeiders)
 - Nabijheid bedrijf – meer garanties jaarlijkse tewerkstelling
 - Optimale huisvesting voor de seizoenarbeider zelf
- 49%: geen vergoeding – 46% wel vergoeding (variëren sterk – maximaal 200 euro/maand)
- Obstakels (voorzien huisvesting eigen terrein):
 - Reglementering
 - Stedenbouwkundige en financiële plaatje

Onderzoeksfase

Enquête lokale besturen prov. Antw. (22 reacties)

- 79% van de land- en tuinbouwbedrijven ligt gedecentraliseerd
- Registratie seizoenarbeiders
 - 39%: minder dan 50
 - 33%: tussen 50 en 100
 - 28%: meer dan 100
 - probleem: wel registratie, maar geen 'afmelding': 72% weet niet hoe lang arbeider blijft
- Woningcontroles worden niet (63%) uitgevoerd of enkel in geval van klachten (25%) – redenen:
 - twijfel over ernst van situatie
 - moeilijke afstemming tussen betrokken partijen
 - ingewikkelde procedure

Onderzoeksfase

Enquêtes seizoenarbeiders (1-op-1 interviews met tolk)

- Seizoenarbeiders: voornamelijk Roemeense nationaliteit (>90%)
- komen in België werken via mond-aan-mond reclame – netwerken (vrienden/familie) - maar ook via malafide ‘koppelbazen’
- Motivatie: geld verdienen, maar ook skills leren
- Belangrijk: contact met familie (internet)
- Privacy (2 tot 4 personen in slaapvertrek) = belangrijker dan woningkwaliteit (basics)
- Voorzieningen: supermarkt en kerk nabij
- All-in concept (wonen + werken op dezelfde locatie) = pluspunt

Onderzoeksfase - wetgeving

Woningkwaliteit:

- Vlaamse Wooncode
- Besluit betreffende kwaliteits- en veiligheidsnormen voor woningen
 - technisch verslag onderzoek kamerwoning seizoenarbeiders
 - integratie Katarakt-decreet

Ruimtelijke ordening:

- Vlaamse Codex Ruimtelijke Ordening: geen specifieke bepalingen m.b.t. seizoenarbeiders
- KB 28 dec 1972 omtrent gewestplannen, art. 11:

*... mogen de agrarische gebieden enkel bevatten de **voor het bedrijf noodzakelijke gebouwen**, de woning van de exploitanten, benevens **verblijfsgelegenheid** voor zover deze een integrerend deel van een leefbaar bedrijf uitmaakt,...*

Onderzoeksfase - literatuurstudie

Vlaanderen

- Weinig onderzoek - onderbelicht thema
- Wel: goede voorbeelden van permanente huisvesting op eigen terrein
- Geen: 'experimentele woonprojecten' (stedenbouw, financieel, wetgeving,...)

Nederland

- Meer onderzoek woonbehoeften – mogelijkheden huisvesting
 - Gelijkaardige resultaten als in onze enquêtes
 - Privacy
 - All-in concept (werk/wonen)
- Sterkere link tussen wonen en werken
 - Interim kantoren die wonen + werk aanbieden
- Aantal interessante voorbeeldprojecten

Verkenningfase - voorbeeldprojecten

- **Nederland (Welberg - 2013)**

- Voormalig Klooster Stella Maris omgebouwd tot huisvesting voor 400 arbeidsmigranten
- Uitzendorganisatie Goodmorning met Koweli verhuurmakelaars
- 24/24 – 7 op 7 Roemeense/Poolse ondersteuning aan receptie
- Ontspanning + restaurant
- Aan rand woonkern
- nabij 4Evergreen (paprika's) 3,5 km
- centrum: 1,5 km



Verkenningfase - voorbeeldprojecten

- **Nederland (Waalwijk - 2018)**
 - Modulaire woningen (400 plaatsen)
 - Otto Work Force (uitzendkantoor) en Jan Snel (aannemer)
 - Ook veel ontspanningsmogelijkheden



Verkenningfase - voorbeeldprojecten

- **Brussel (eerste woningen okt 2019):**
 - verplaatsbare wooncontainers Brusselse daklozen (gem. 26m² groot)
 - Braakliggende terreinen (in afwachting van ontwikkeling) Bru. gewest
 - Bedrijven + private investeerders: aankoop woningen
 - verhuur via sociaal verhuurkantoor



Verkenningfase - voorbeeldprojecten

- **Brussel: de WoonBox (in ontwerp):**
 - een modulaire woonunit in leegstaande (kantoor)gebouwen in Brussel
 - zoektocht naar kantoorgebouwen



Stuurgroep 20 februari

(land- en tuinbouwers – lokale besturen)

- Land- en tuinbouwers: groeiend verantwoordelijkheidsgevoel om naast werk ook kwalitatieve huisvesting te voorzien
 - Effect woonkwaliteit/privé-leven op werk
 - Concurrentie onderling
 - Maar ook: werknemers vlak bij bedrijf – houden ‘goede’ werknemers
 - maar: gevoel te beperkte mogelijkheden (stedenbouwkundig – financieel – wetgeving)
- Lokale besturen:
 - Bezorgdheid slechte woningkwaliteit/onrechtmatig gebruik constructies
 - Bereidheid tot out-of-the box denken – andere/nieuwe huisvestingsmogelijkheden
 - maar: bezorgdheid woningkwaliteit, handhaving, aanmeldingen,...

Verdere traject

- Verder overleg gemeenten: lopende
 - Mogelijkheden andere woonvormen (bv. modulaire woonunits)
 - interessante piste: omkeerbaarheid – maar: woonkwaliteit ok?
 - Doel: visie huisvesting seizoenarbeiders
 - (+ stedenbouwkundige verordening, indien gewenst)
 - Maar ook: herbekijken procedure aanmeldingen, brochures in Roemeens, onderzoek handhaving, oplossingen sluikstorten...
- Begeleiding pilootbedrijven: lopende
 - In elke gemeente andere grootte van bedrijf met ander huisvestingsvraagstuk
 - Verankering: resultaten, modeldocumenten, brochures
 - laatste maanden van het project

Vragen





Arbeidsmigranten

huisvesting arbeidsmigranten

Dag van het lokaal woonbeleid, 25 juni 2019

Stebo vzw

stebo
ondernemend
voor de samenleving



Vlaanderen
is wonen

Stebo vzw



Opgestart vanuit samenlevingsopbouw in
mijngemeenten in 1987

Actief op 5 domeinen: buurtopbouwwerk, energie,
ondernemen, werken en wonen

In Limburg, met extra aandacht voor mensen die
minder kansen krijgen

Projectuitvoerder in 3 intergemeentelijke
samenwerkingsverbanden rond lokaal woonbeleid

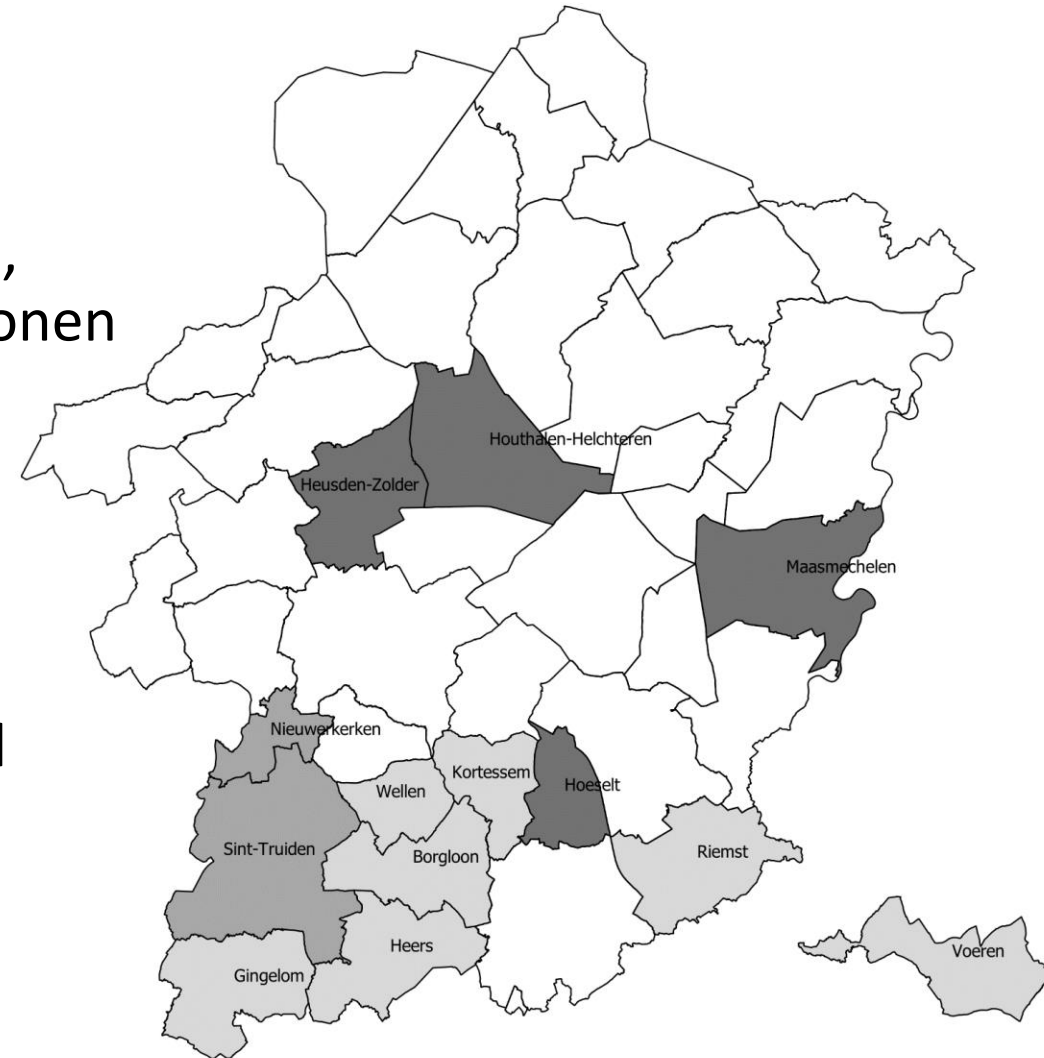

Activiteit “buiten categorie”

IGS Woonfocus: Heusden-Zolder, Hoeselt, Houthalen-Helchteren, Maasmechelen

Werkingsperiode 2017-2019

BVR subsidiëring projecten lokaal woonbeleid 2016:

“... aanvullende activiteiten die vernieuwend of experimenteel zijn, of inspelen op nieuwe regelgeving, en die aansluiten bij de doelstellingen van het Vlaamse woonbeleid... ”

Aanleiding

- Overlast in bungalows op vakantiepark
- Woonkwaliteitsonderzoeken: woningen worden kamers
- “leegstaande” woning in eigendom van bouwonderneming toch “in gebruik”
- Verblijven in grote onbenutte panden
- Aanvraag stedenbouwkundige vergunning voor huisvesting arbeidsmigranten
- Vraag interimkantoor voor geschikte locaties voor werknemers
- Wie woont waar?



Arbeidsmigranten =

Buitenlandse werknemers
die enkel voor de duur van hun tewerkstelling
in België verblijven,
die hiervoor via hun werkgever of een
tussenpersoon gehuisvest worden
en die niet uit eigen beweging een eigen
zelfstandige woning (kunnen) betrekken

(Jaarverslag 2016, Vlaamse Wooninspectie, p. 42)

(niet beschouwd: seizoenarbeiders)

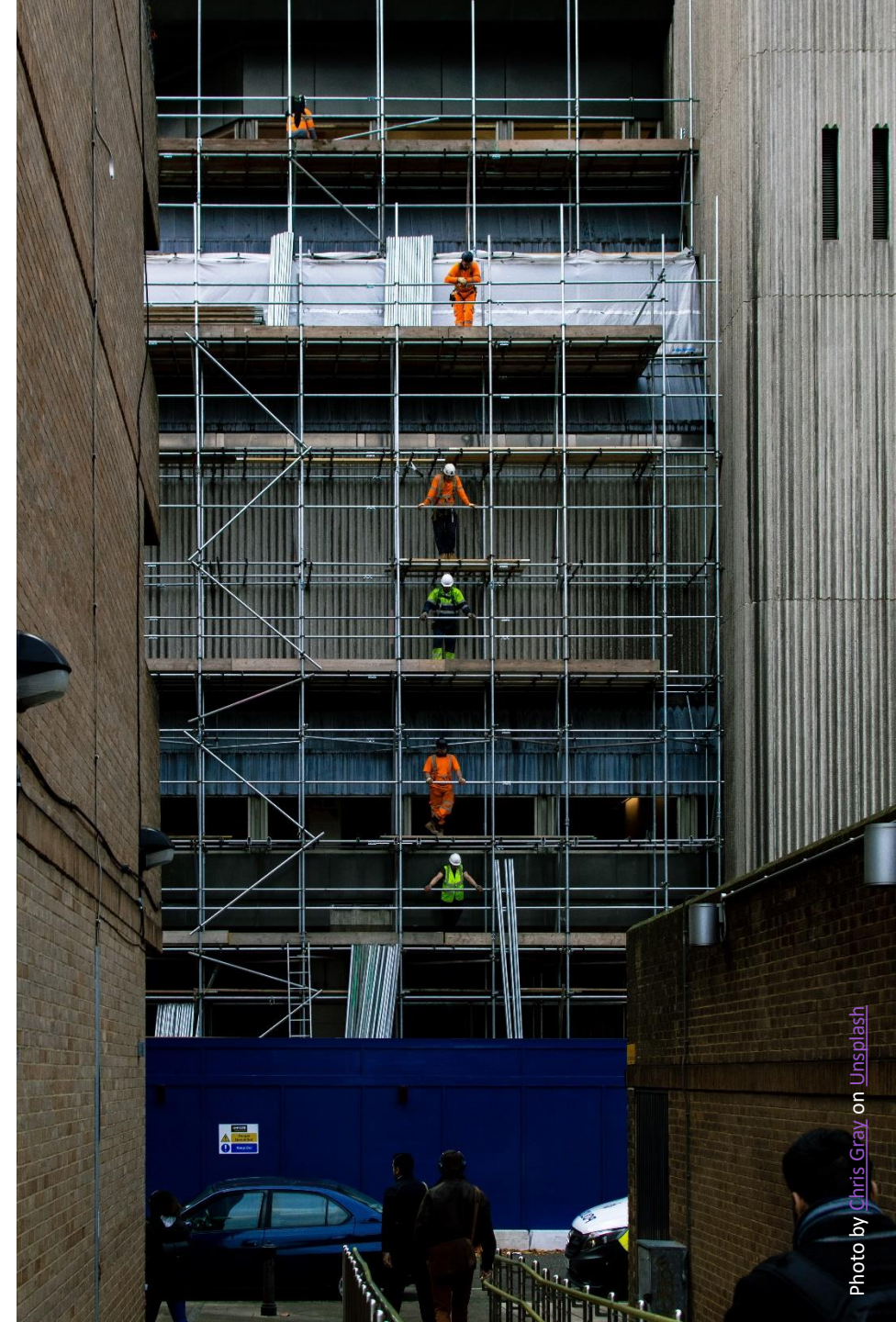

Activiteit: Huisvesting arbeidsmigranten

Onderzoek regelgevend kader

Inventarisatie van het fenomeen

Onderzoek goede praktijken uit het buitenland

Opmaken plan van aanpak / afsprakenkader

Implementatie goede praktijk

Regelgevend kader

Inschrijvingen / meldingen

Registratie reizigers

Werk

Sociale zekerheid

Huurwetgeving

Huisvesting en RO



Regelgevend kader

Inschrijvingen / meldingen

	Verblijfsduur < 3 maanden		Verblijfsduur > 3 maanden	
Herkomst	voorwaarde	registratie	voorwaarde	registratie
EU-burger	Identiteitspapieren	Melding bij gemeente < 10 dagen bijlage 3ter (behalve logementshuis)	Machtiging dienst vreemdelingenzaken, werk hebben of zoeken, ...	Inschrijving in vreemdelingenregister
Niet-EU-burger	Visum type C, identiteitspapieren, ...	Melding bij gemeente < 3 dagen aankomstverklaring, bijlage 3 (behalve logementshuis)	Machtiging van dienst vreemdelingenzaken, Visum type D	Inschrijving in vreemdelingenregister

Regelgevend kader

Inschrijvingen / meldingen

Vaststellingen:

- Melding hoeft niet altijd, gebeurt niet altijd?
- Controle?
- Opgegeven adres = adres op moment van melding
- “Verplaatsen” elke 3 maanden

Regelgevend kader

Registratie reizigers

Registratie door logiesverstrekker
Beschikbaar stellen aan politie

Regelgevend kader

Registratie reizigers

Vaststellingen:

- Arbeidsmigrant in vakantieverblijf = toerist



Regelgevend kader

Werk - sociale zekerheid

	Werknemer		Zelfstandige	
Herkomst	voorwaarde	registratie	voorwaarde	registratie
EU-burger	Geldig verblijf	Geen	Geldig verblijf	Geen
Niet-EU-burger	Geldig verblijf	Arbeidskaart B (max 4x12 maanden, na vier jaar Arbeidskaart A)	Geldig verblijf	Beroepskaart (meestal 2 jaar geldig)

Regelgevend kader

Werk - sociale zekerheid

Limosa:

“Landenoverschrijdend Informatiesysteem ten behoeve van Migratie Onderzoek bij de Sociale Administratie”.

- Informatie over het aantal buitenlandse gedetacheerde werknemers en zelfstandigen die in België werken.
- Centrale databank van de tewerkstelling van buitenlanders in België
- Administratieve vereenvoudiging om het vrije verkeer van buitenlandse werknemers te bevorderen
- Aangifte door buitenlandse werkgever / zelfstandige
- Meldingsbewijs Limosa-1

Regelgevend kader

Werk - sociale zekerheid

Vaststellingen:

- Werk: vrij verkeer van EU-werknemers
- Limosa: enkel voor buitenlandse werkgevers, en enkel plaats van tewerkstelling wordt vermeld



Regelgevend kader

Huurwetgeving

1/1/2019: Vlaamse Woninghuurdecreet, met details over onderverhuring
arbeidsmigrant = huurder van een hoofdverblijfplaats?

JA -> Vlaams Woninghuurdecreet van toepassing

maar: huurovereenkomst = bijzaak van andere (arbeids-)overeenkomst?

JA -> Vlaams Woninghuurdecreet NIET van toepassing
Algemeen huurrecht, onderverhuring is mogelijk

NEE -> Vlaams Woninghuurdecreet WEL van toepassing,
geen onderverhuring mogelijk (tenzij tussenverhuurder zelf in woning woont)

NEE -> Algemeen huurrecht , onderverhuring is mogelijk, mits akkoord verhuurder

Regelgevend kader

Huurwetgeving

Vaststellingen:

- Arbeidsmigranten zijn niet altijd “huurders” ?



Vastgoedonderneming Preveda staat in voor het leegstandsbeheer van het oude ziekenhuis. Dit doen ze door het gebouw aan verschillende partijen tijdelijk uit te lenen. Op die manier proberen ze verval, vernieling, inbraak, brandstichting, kraak en overlast voor de omgeving tegen de gaan.

Naast Real Life Gaming Entered is het oude ziekenhuis ook in 'bruikleen' door:

- De **stadsdiensten** communicatie en secretariaat, financiën, kabinet burgemeester, kinderopvang, lo-

kale economie, maatschappelijke integratie, personeel & organisatie en preventie. OPGELET! Voor dienst Burgerzaken kan je gewoon terecht op de vertrouwde plek in het administratief centrum, Lekkerstraat 10 Maaseik.

- **Uitzendkantoor Tempo team** die een 50-tal kamers huurt voor haar gastarbeiders. Zo is er 24/7 bewoning in het ziekenhuis.
- Rob Visser van **Kingsway Studios**. Rob is momenteel druk bezig om de voormalige spoedafdeling om te toveren tot **repetitielokalen** waar lokale **muziekbands** volledig hun gang kunnen gaan zonder anderen te storen. Ook zal er een **opnamestudio** aanwezig zijn. "Er is veel

muzikaal talent in de omgeving en ik hoop op deze manier kansen te bieden aan deze mensen en hen te ondersteunen."

En er zijn nog meer 'bewoners' welkom! Preveda wil daarom een warme oproep doen naar jonge starters en creatievelingen om de andere vleugels nieuw leven in te blazen. Interessante ruimtes zoals het operatiekwartier, het labo, ... zijn nog beschikbaar.

Informeren kan altijd via info@prevenda.be. Neem zeker ook een kijkje op www.prevenda.eu en op de Facebookpagina "Preveda-Patrimoniumbeheer-Belgie".

Regelgevend kader

Huisvesting en RO

Vlaamse Wooncode

Logiesdecreet

Vlaamse Codex Ruimtelijke Ordening

Regelgevend kader



Huisvesting en RO

	RO	Algemeen (of niet in gebruik)		in gebruik als verblijf voor arbeidsmigranten		
Bestemming pand	Bestemming	Normen	Controle	Feitelijk gebruik	Gehanteerde normen	Controle
Kamer	Wonen	Vlaamse Wooncode (kamer)	WoVla, Wooninspectie	kamer	Vlaamse Wooncode (kamer)	WoVla, Wooninspectie
Woning	Wonen	Vlaamse Wooncode (woning)	WoVla, Wooninspectie	kamer	Vlaamse Wooncode (kamer)	WoVla, Wooninspectie
				woning	Vlaamse Wooncode (woning)	WoVla, Wooninspectie
Vakantieverblijf	Recreatiegebied, landbouwgebied	Logiesdecreet	Toerisme Vlaanderen	vakantieverblijf	Logiesdecreet	Toerisme Vlaanderen
				kamer	Vlaamse Wooncode (kamer)	Wooninspectie
				woning	Vlaamse Wooncode (woning)	Wooninspectie

Regelgevend kader

Huisvesting en RO

Vaststellingen:

- Advies naar eigenaar/verhuurder?
- Advies naar ontwikkelaar?
- Beoordeling stedenbouwkundige vergunning?



Inventarisatie van het fenomeen

Databanken?

~~Meldingen en inschrijvingen~~

Werk en sociale zekerheid

Verblijven in logies

Andere bronnen

Lokaal, regionaal

Gesprekken met actoren

-> voornamelijk indicaties!

Inventarisatie van het fenomeen

Werk en sociale zekerheid Arbeidskaarten

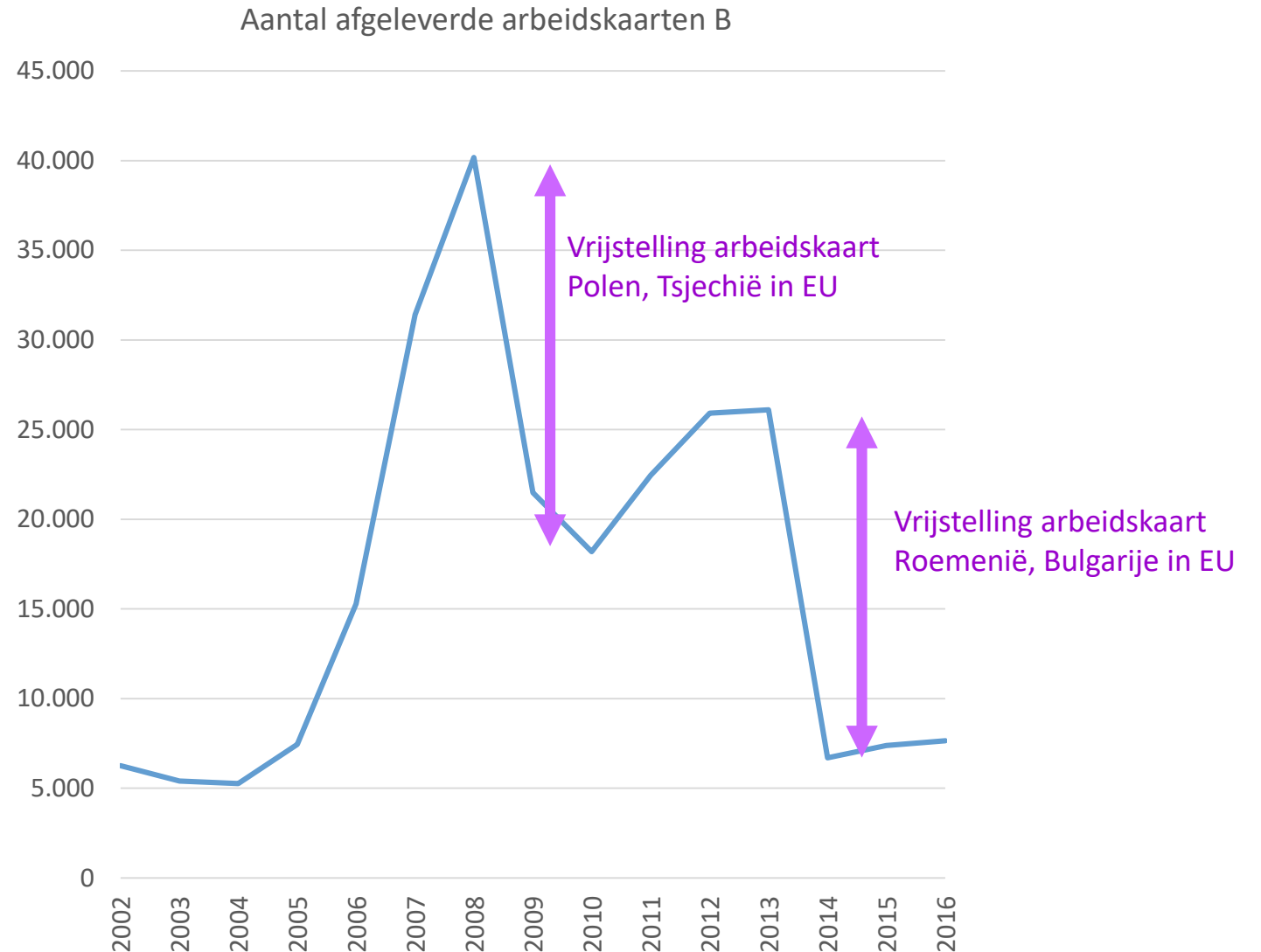

Inventarisatie van het fenomeen

Werk en sociale zekerheid Limosa-aangiften

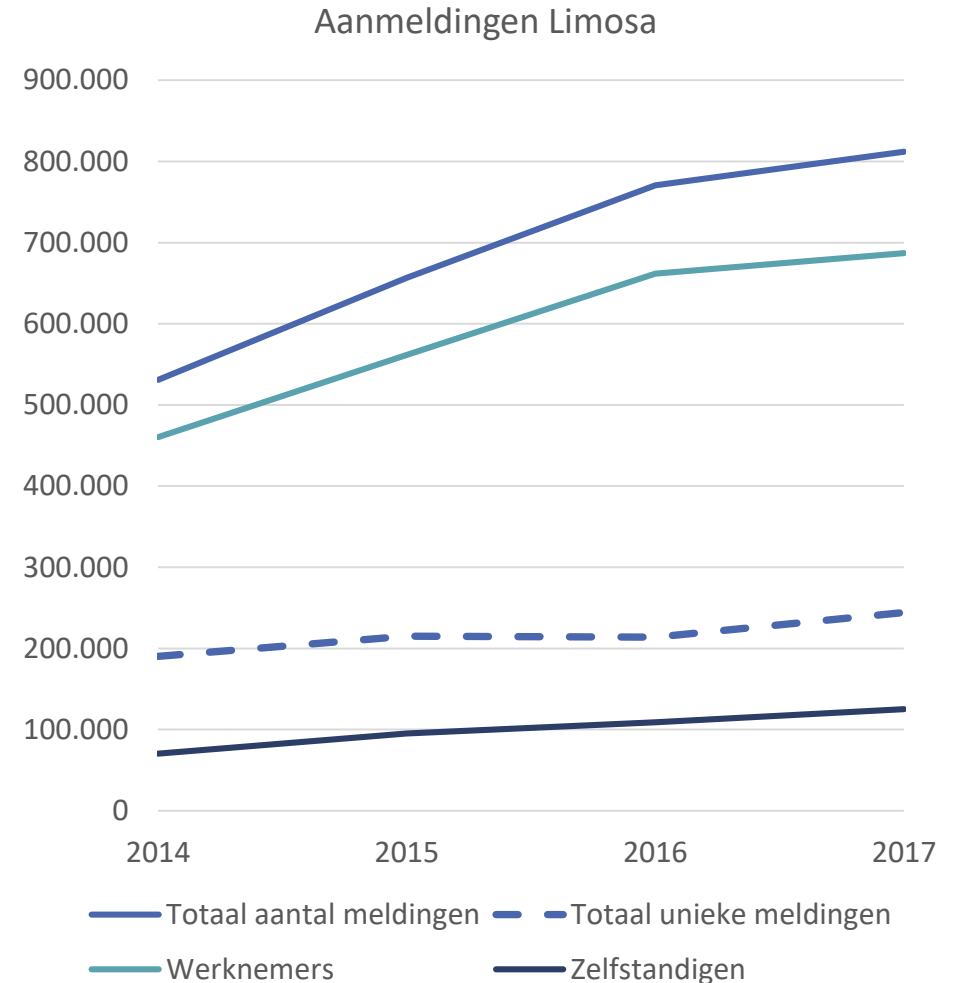
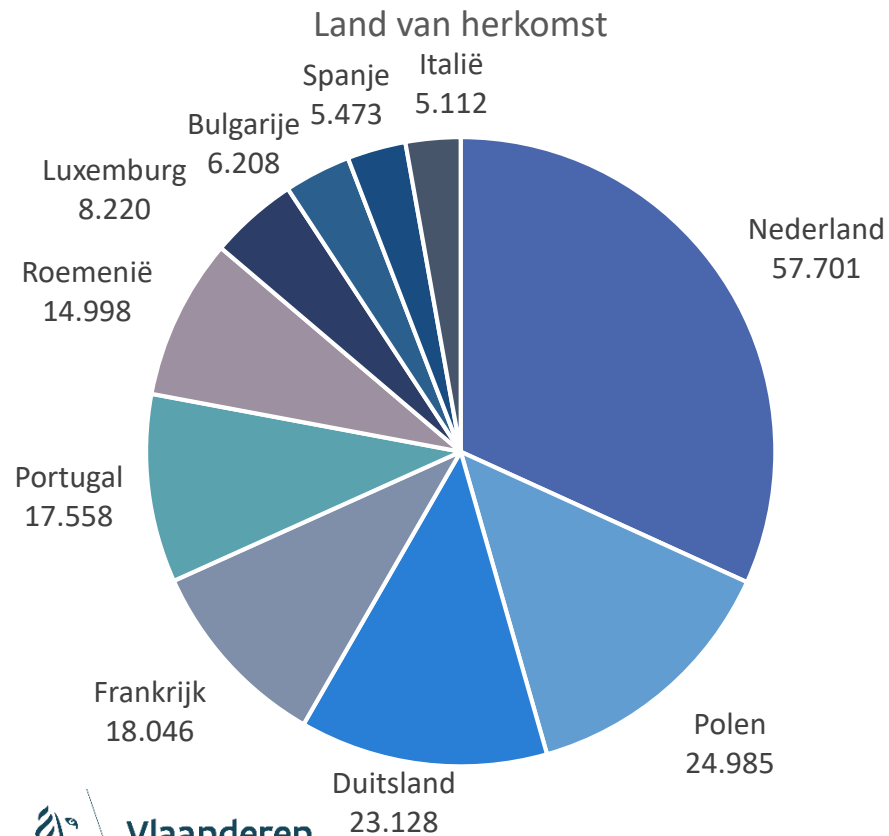

Inventarisatie van het fenomeen

Andere gegevens

Aankomstmeldingen EU-burgers (lokaal)

Verblijven in toeristische logies
(FOD Economie, Toerisme Limburg)

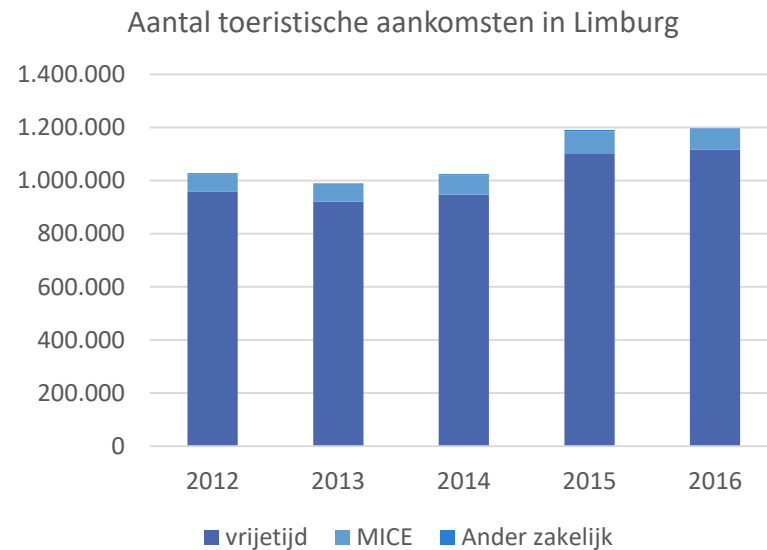

Herkomst aankomst in toeristische verblijven in Limburg (2015)

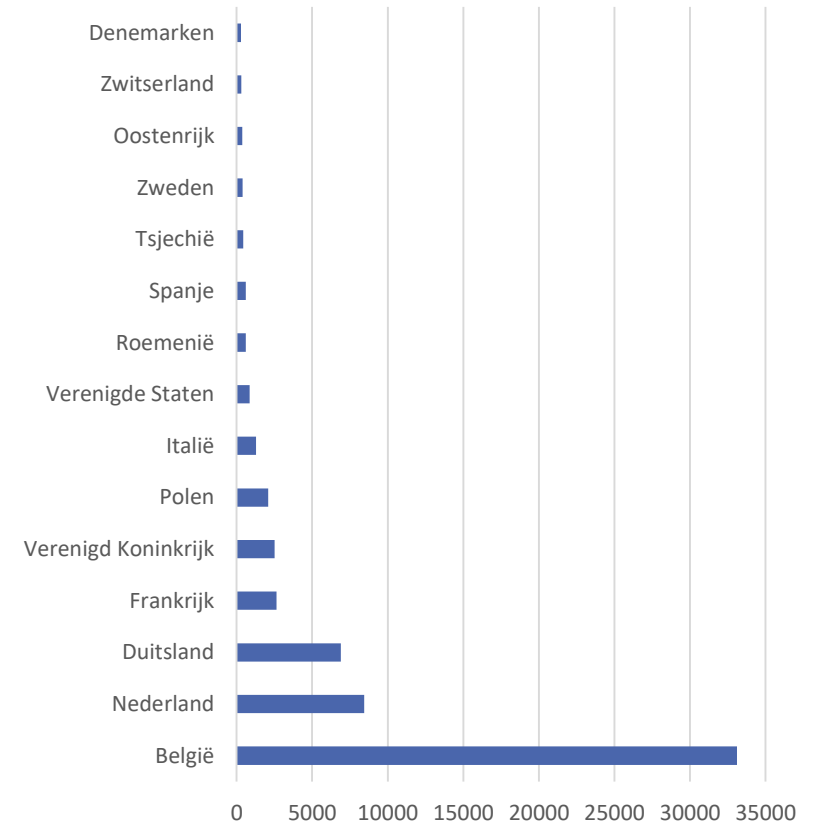

Inventarisatie van het fenomeen

Andere gegevens

Woonkwaliteitsbewaking, jaarverslag Wooninspectie

Betrokkenheid buitenlandse arbeidskrachten in dossiers wooninspectie	Aanvankelijke vaststellingen		Alle vaststellingen (aanvankelijk en hercontrole)	
	panden	entiteiten	panden	entiteiten
2016	16%		7,7%	11,4%
2017	22,2%	28,57%	10,8%	15,2%

2016: 333 betrokkenen bewoners = arbeidsmigrant (82% in kamers)

2017: 40% van kamers in dossiers is bewoond door arbeidsmigrant

Meestal geen ernstige gebreken, wel gebreken t.g.v. kwalificatie als kamer en overschrijding bezettingsnorm
Initiatief in 85% bij politie, parket onderzoeksrechter, gemeente!

Inventarisatie van het fenomeen

Andere gegevens

Lokale kennis

Lokale inventarisatie

gesprekken met dienst huisvesting, RO, bevolking, OCMW, politie, brandweer...

uit vaststellingen leegstand, onderzoeken woonkwaliteit, opvolging kamers

Regionale inventaris

gesprekken met recreatiegebieden, huisvesters, werkgevers en interimkantoren

Regelgeving: interdisciplinair overleg: RO, toerisme, huisvesting, wooninspectie, bouwinspectie, inburgering en integratie op verschillende beleidsniveaus

Vaststellingen

Economisch en politiek kader

Er is een economische vraag naar arbeidsmigranten en door internationale afspraken wordt arbeidsmigratie mogelijk én eenvoudig

“In Limburg zijn er jaarlijks 15.000 buitenlandse werkkrachten actief in de bouwsector.”

Vaststellingen

- Het aantal arbeidsmigranten dat op een bepaald moment in een gemeente verblijft kan niet of slechts gedeeltelijk vastgesteld worden
- De plaatsen waar arbeidsmigranten verblijven in een gemeente kunnen niet of slechts gedeeltelijk in kaart gebracht worden
- Arbeidsmigranten wonen vaker in panden met ernstige woonkwaliteitsproblemen
- De druk op (het onderste segment van) de private huurmarkt vergroot
- Door de huidige regelgeving wordt de verhuur van vakantiewoningen aan arbeidsmigranten bevoordeeld
- De kwaliteit van verblijfsplaatsen voor arbeidsmigranten kan niet gegarandeerd worden
- Er kan geen eenduidig antwoord geformuleerd worden op de vraag waar deze huisvesting mag en aan welke eisen deze huisvesting moet voldoen



Gehanteerde lokale instrumenten

Gemeentelijke aanpak

Bij “leegstand”:

- Eigenaar dient “gebruik” te bewijzen en CA
- Stedenbouwkundige status regulariseren (van woning naar kamers)

Optreden bij klachten woonkwaliteit:

- Algemene opvolging
- Recreatiegebied: gecoördineerde acties (huisvesting, wooninspectie, politie, brandweer...)
- Opvolging “verblijven” in O/O

Invoeren kamerreglement:

- CA verplicht
- Stedenbouwkundige vergunning verplicht
- Eisen voor brandveiligheid
- Eisen voor beheer (sorteren afval, fietsenstalling, huishoudelijk reglement, bewonerslijst)
- Eisen voor buitenruimte, parkeren (naargelang aantal woongelegenheden, locatie)

Gedoogbeleid: grijze huisvesting



Andere instrumenten

Van handhaven / beperken
naar een transactiemodel

Aanpak in Nederland

- Nationale Verklaring huisvesting arbeidsmigranten
- Expertisecentrum Flexwonen, 2012
 - Goede praktijken, inspirerende voorbeelden
 - Exploitatiemodellen
 - Eisen en normen
 - Databank vraag en aanbod
- Van arbeidsmigranten naar alle vormen van flexwonen
- Regionale aanpak
- Regionale coördinatie

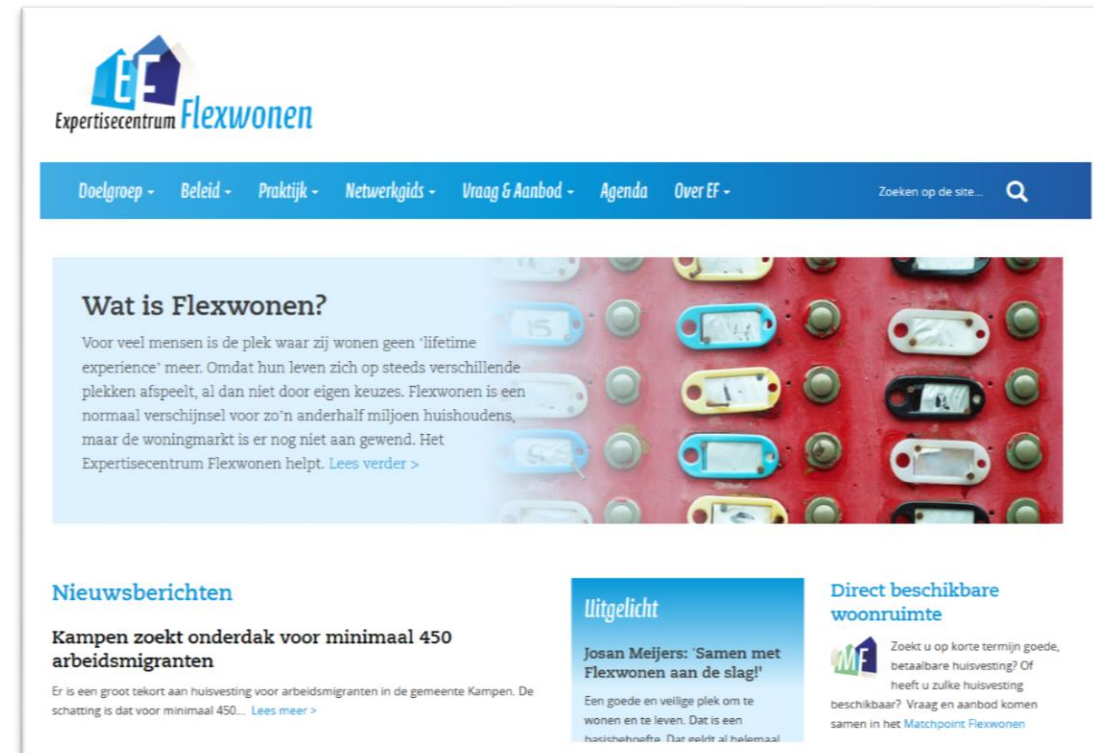

The screenshot shows the website of Expertisecentrum Flexwonen. At the top left is the logo with the letters 'EF' and the text 'Expertisecentrum Flexwonen'. Below the logo is a blue navigation bar with menu items: 'Doelgroep -', 'Beleid -', 'Praktijk -', 'Netwerkgids -', 'Vraag & Aanbod -', 'Agenda', 'Over EF -', and a search bar on the right with the text 'Zoeken op de site...'. The main content area features a light blue background with a grid of colorful buttons. A text box on the left asks 'Wat is Flexwonen?' and provides a brief description of the concept. Below this, there are three news items: 'Nieuwsberichten' with a headline 'Kampen zoekt onderdak voor minimaal 450 arbeidsmigranten', 'Ligtelicht' with a headline 'Josan Meijers: Samen met Flexwonen aan de slag!', and 'Direct beschikbare woonruimte' with a headline 'Zoekt u op korte termijn goede, betaalbare huisvesting? Of heeft u zulke huisvesting beschikbaar? Vraag en aanbod komen samen in het Matchpoint Flexwonen'.



Transactiemodel

bestemming
vergunning
normen
communicatie

gemeente

huisvester

aantallen
uitrusting
beheer

werkgever

RSZ
arbeidsvoorwaarden

Transactiemodel: routekaart (2019)

- Spoor 1: voldoende ruimte voor de huisvesting van arbeidsmigranten
(of: **faciliteren goede huisvesting**)
- Spoor 2: handhaven op woon- en verblijfssituaties die niet aan de voorschriften voldoen
(of: **handhaving**)
- Spoor 3: inschrijven van arbeidsmigranten in de BRP
(of: **registratie**)
- Spoor 4: organiseren van heldere en (pro-)actieve communicatie
(of: **communicatie** met omwonenden)
- Spoor 5: stimuleren van taal en participatie
(of: **inburgering**)

Implementatie

Voormalig hotel

Overleg met aanbieder huisvesting

Uitbating onder voorwaarden:

woonkwaliteit - stedenbouwkundige bestemming - beheer



Implementatie

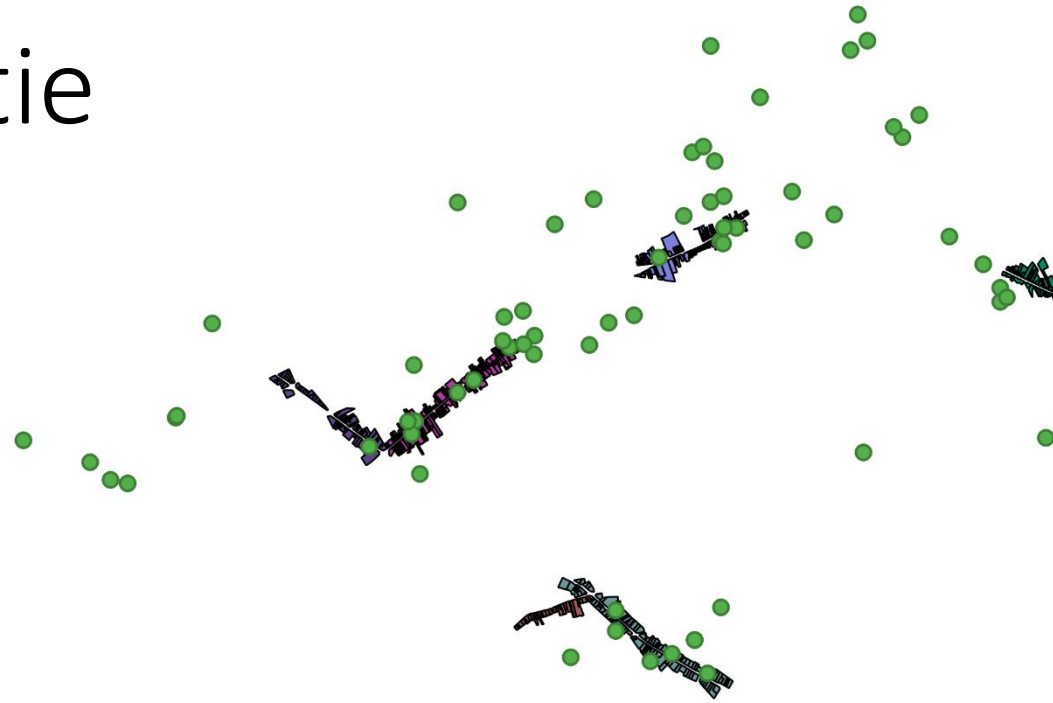

Locatiebeleid:
waar en onder welke voorwaarden kan “flexwonen”
(voor arbeidsmigranten en andere doelgroepen)?



Aanbevelingen

- Regionale aanpak en coördinatie!
- Verbeteren van de registratie van arbeidsmigranten
- Gemeentelijke visie i.v.m. wenselijkheid arbeidsmigranten (locatiebeleid)
- Zorgen voor heldere en uniforme kwaliteitsnormen
- Streven naar kwaliteitsvolle recreatieve verblijven in vakantieparken
- Consequente en congruente aanpak verwante domeinen:
leegstand/stedenbouwkundige status/woonkwaliteit
- Nieuwe lokale regelgeving (locatie, uitrusting, beheer)
- Nieuwe regelgeving op Vlaams, nationaal of Europees niveau
- Oplossingen aanreiken voor werkgevers

Vragen?

Provincie Limburg, gemeenten en Ondernemend Limburg werken samen aan een Limburgse aanpak voor arbeidsmigranten

Lees voor

20 februari 2019

Provincie Limburg, gemeenten en Ondernemend Limburg (LLTB, LWV en MKB-Limburg) hebben vandaag de intentie uitgesproken om gezamenlijk te werken aan een Limburgse aanpak voor arbeidsmigranten. De Provincie heeft hiervoor, mede namens Limburg, een Coördinator Arbeidsmigranten aangesteld. De toeren. "De krapte op de arbeidsmarkt is groter dan ooit tevoren. Hun vacatures in te vullen. De komende jaren loopt in Limburg tienduizend arbeidskrachten. Dit lukt niet alleen met Limburgse buitenland zijn een onmisbare schakel geworden in onze economie. De belangrijkste groep die zich welkom moet voelen in Limburg",

Tot een paar jaar geleden was de vraag naar buitenlandse werkrachten niet zichtbaar. Deze vraag neemt nu ook in Midden- en Zuid-Limburg toe.



Voka-regio
Voka nationaal

Vlaams netwerk van ondernemingen

Zoeken

Aanmelden Word lid

Advies **Nieuws** Activiteiten Lobbydossiers Publicaties Gemeenschappen Diensten

Home - Nieuws - "We moeten veel meer inzetten op actieve arbeidsmigratie"

13/05/2019

"We moeten veel meer inzetten op actieve arbeidsmigratie"

Integratie via onderwijs, actieve integratie via werk en gerichte arbeidsmigratie. Dat zijn de drie pijlers waar Voka op inzet om meer mensen met een migratieachtergrond en (niet)-EU-burgers aan de slag te krijgen in Vlaanderen. Want de Vlaamse arbeidsmarkt heeft iedereen nodig om een antwoord te bieden

"Zeker voor technologische en verzorgende jobs gaan we extra buitenlands talent nodig hebben"

Fons Leroy | VDAB



Matchpoint Flexwonen

Snel goede huisvesting

Matchpoint Flexwonen is onderdeel van



Aanbod Aanbieders Informatie

Ik zoek huisvesting

Zoekt u op korte termijn goede, betaalbare huisvesting bij voorbeeld voor uw tijdelijke arbeidskrachten?

Wij zorgen er voor dat u snel een huisvestingsaanbod op maat ontvangt!

Gratis Zoekopdracht

of:

Bekijk het actuele aanbod



Ik bied huisvesting aan

of vastgoed dat gebruikt kan worden voor huisvesting.

Plaats een gratis advertentie (een maand lang) Zie voorwaarden en tarieven bij verlenging.

Huisvesting aanbieden