



Vlaanderen  
is energie

# Dag van het lokale woonbeleid

25 juni 2018

## Woningpas medium



**Vlaanderen**  
is energie

# Woningpas

Ken uw woning



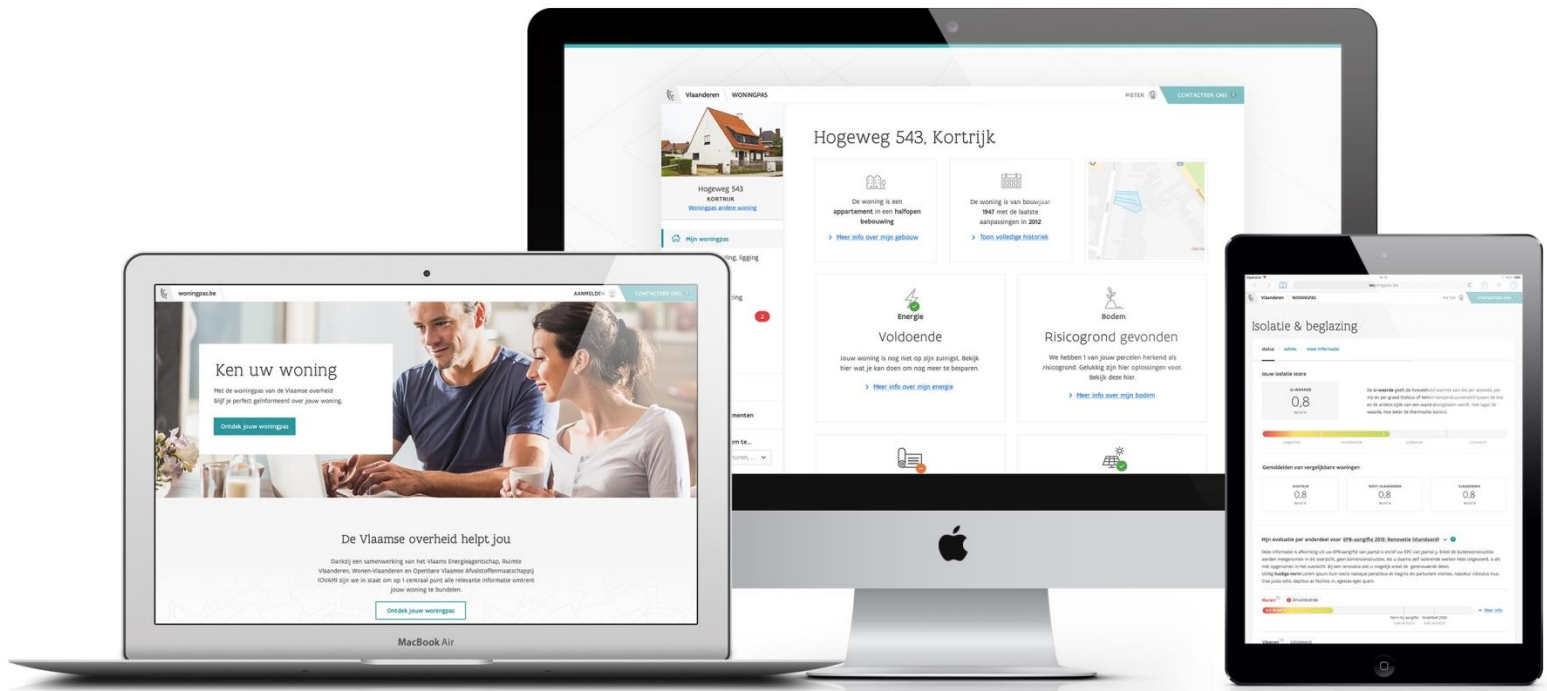

1. De Vlaamse overheid wil het (ver)bouwen, (ver)kopen of (ver)huren van een woning vereenvoudigen voor de burger.
2. Burger **inzicht en advies** geven over woning in tal van aspecten
3. Het Vlaams Energieagentschap, Departement Omgeving, Wonen-Vlaanderen en OVAM werken **samen** aan één woningpas.



# 2018 – 2019



# Roadmap

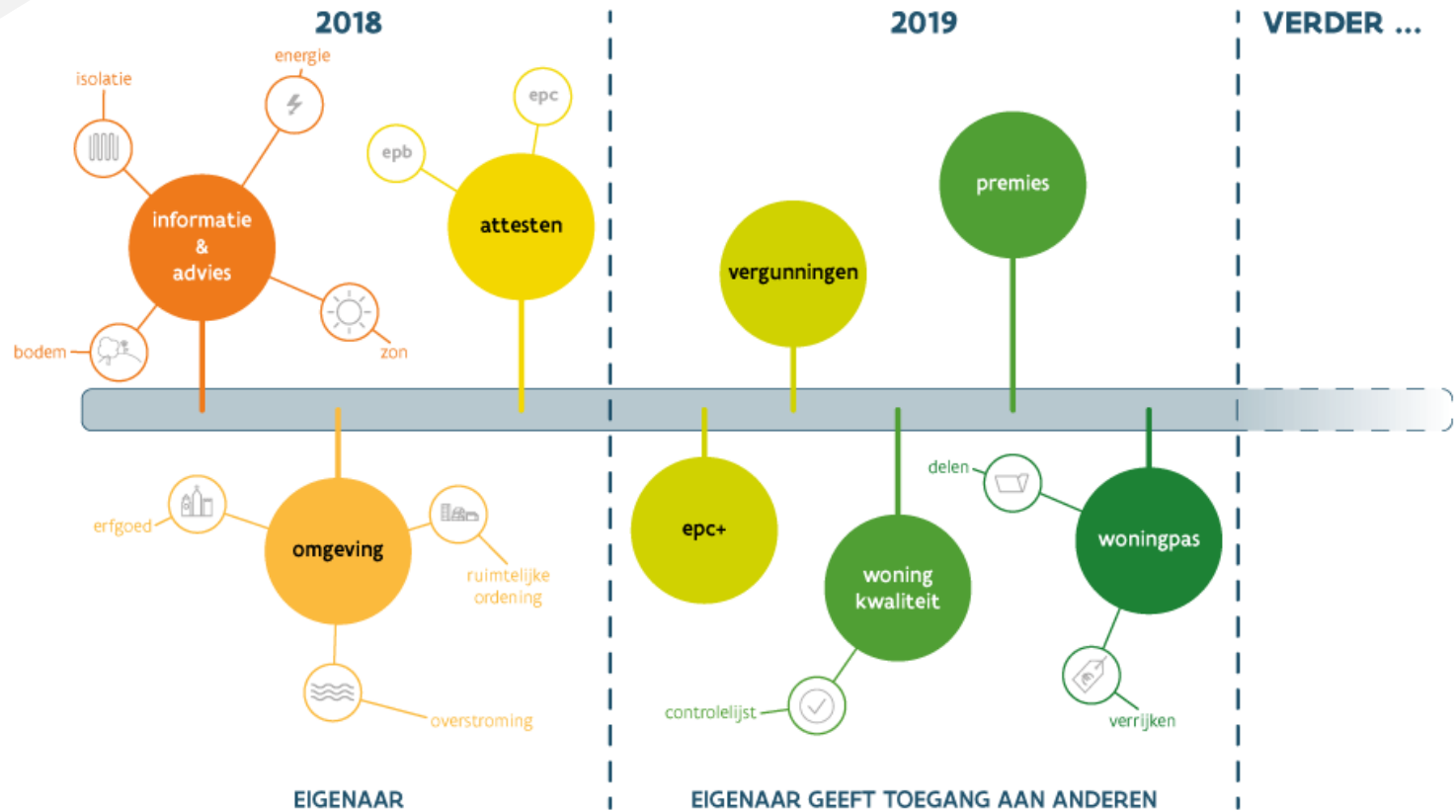

Woningpas

**Volgende versie**



 AGConsult



**Vlaanderen**  
is energie

## Medium 2019

- Linken met mijn Burgerprofiel
- Checktool woningkwaliteit**
- Uitbreiding dashboard
- Renovatieschets**
- Digitale kluis
- Woningpas delen**
- Actieve meldingen
- Overzicht premies

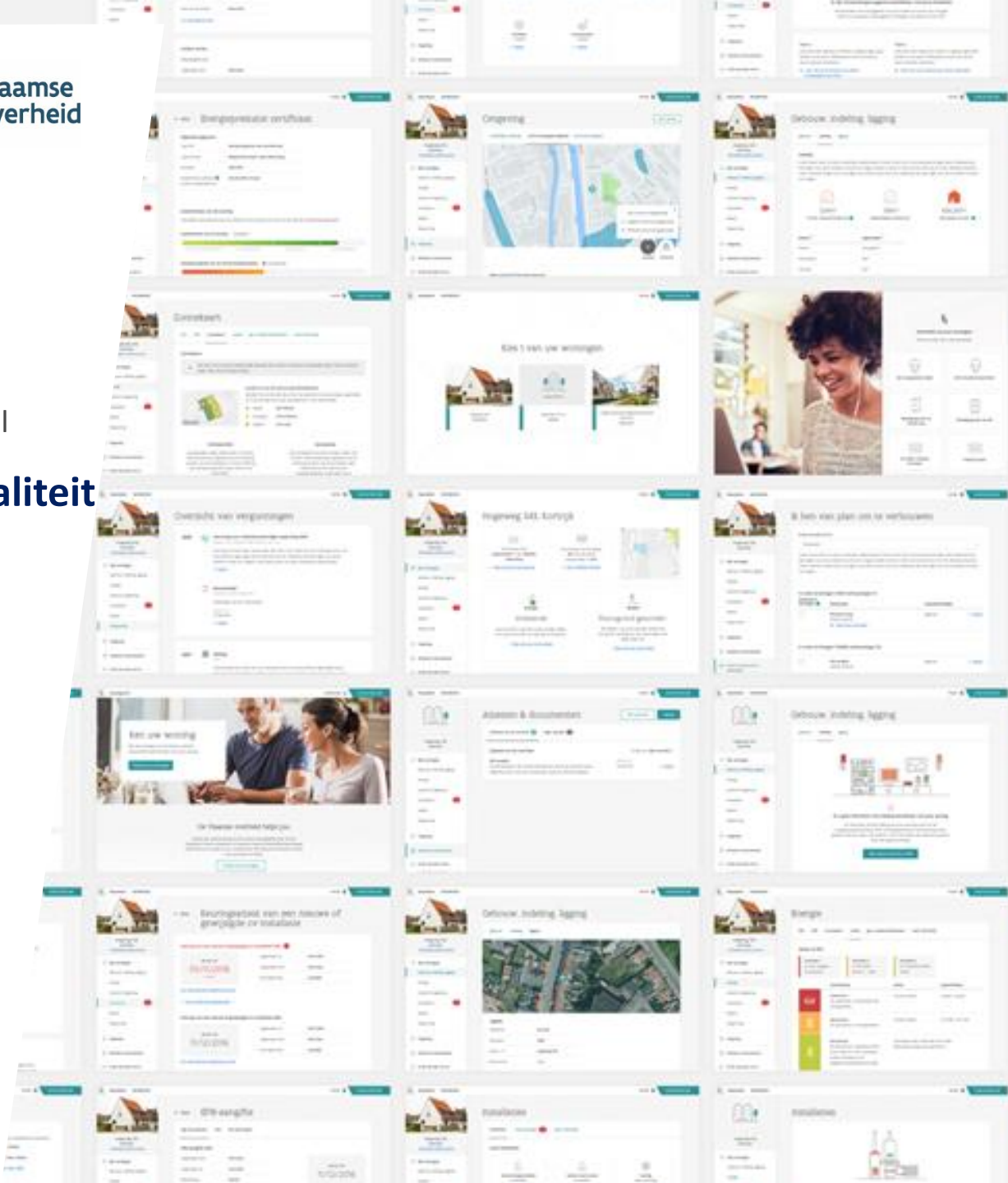



# Prototypes

## Woningpas delen

<https://projects.invisionapp.com/share/8TGJ10THEFS#/screens/287341280>

Nieuw delen

### Deel mijn data

**Jouw data is momenteel gedeeld met**

Naam & emailadres	Aanvraag datum	Status	Duur	
- thomasdeprez@gmail.com	22/03/18	<span style="border: 1px solid gray; border-radius: 50%; padding: 2px;">?</span> Afwachten	14 dagen	<span style="color: red;">⊘</span> Delen stoppen
Dirk van De Velde d.vandevelde@gmail.com	19/03/18	<span style="color: green;">✓</span> Gedeeld <small>22/03/18</small>	Nog 6 dagen <small>tot en met 29/03/18</small>	<span style="color: red;">⊘</span> Delen stoppen
Rachel Janssens racheljanssens@gmail.com	14/03/18	<span style="color: green;">✓</span> Gedeeld <small>20/03/18</small>	Nog 4 dagen <small>tot en met 27/03/18</small>	<span style="color: red;">⊘</span> Delen stoppen

**Jouw data was ooit gedeeld met**

Naam & emailadres	Aanvraag datum	Status	Duur	
Helen De Smet helen.desmet@gmail.com	27/11/17	Afgelopen	7 dagen	<span style="color: gray;">↶</span> Opnieuw delen
Thomas Deprez thomasdeprez@gmail.com	13/09/17	Afgelopen	14 dagen	<span style="color: gray;">↶</span> Opnieuw delen





# Prototypes

## Renovatieschets EPC+

<https://projects.invisionapp.com/share/CSKFMZ6VZY5#/screens/293527469> 1440-Energie-Epc

### Advies uit EPC

- Energetisch helemaal niet in orde
- Energetisch niet in orde
- Energetisch redelijk ok, maar niet voldoende voor doelstelling
- Zonne-energie
- Aandachtspunten

	Huidige situatie	Aanbeveling	Indicatie gemiddelde Prijs <span style="font-size: small;">? Laatst opgemaakt op 2018</span>	
	<b>Daken</b> 121m2 dak is (vermoedelijk) niet geïsoleerd.	Plaats isolatie.	€ 4000 - € 6000	▼ <a href="#">Meer info</a>
	<b>Vensters</b> 17m2 venster heeft enkele beglazing en weinig performante profielen.	Verwang schrijnwerk.	€ 4000	▼ <a href="#">Meer info</a>
	<b>Verwarming</b> Een deel van de woning wordt inefficiënt verwarmd.	Plaats een efficiënt verwarmingsysteem	€ 4000	▼ <a href="#">Meer info</a>
	<b>Daken</b> 50m2 is niet geïsoleerd.	Plaats isolatie.	€ 13 500	▼ <a href="#">Meer info</a>
	<b>Vensters</b> 10m2 dubbele beglazing is weinig energiezuinig.	Vervang glas.	€ 4000	▼ <a href="#">Meer info</a>

# Prototypes

## Checktool woningkwaliteit

<https://projects.invisionapp.com/share/C8KLX1IMQ37#/screens>

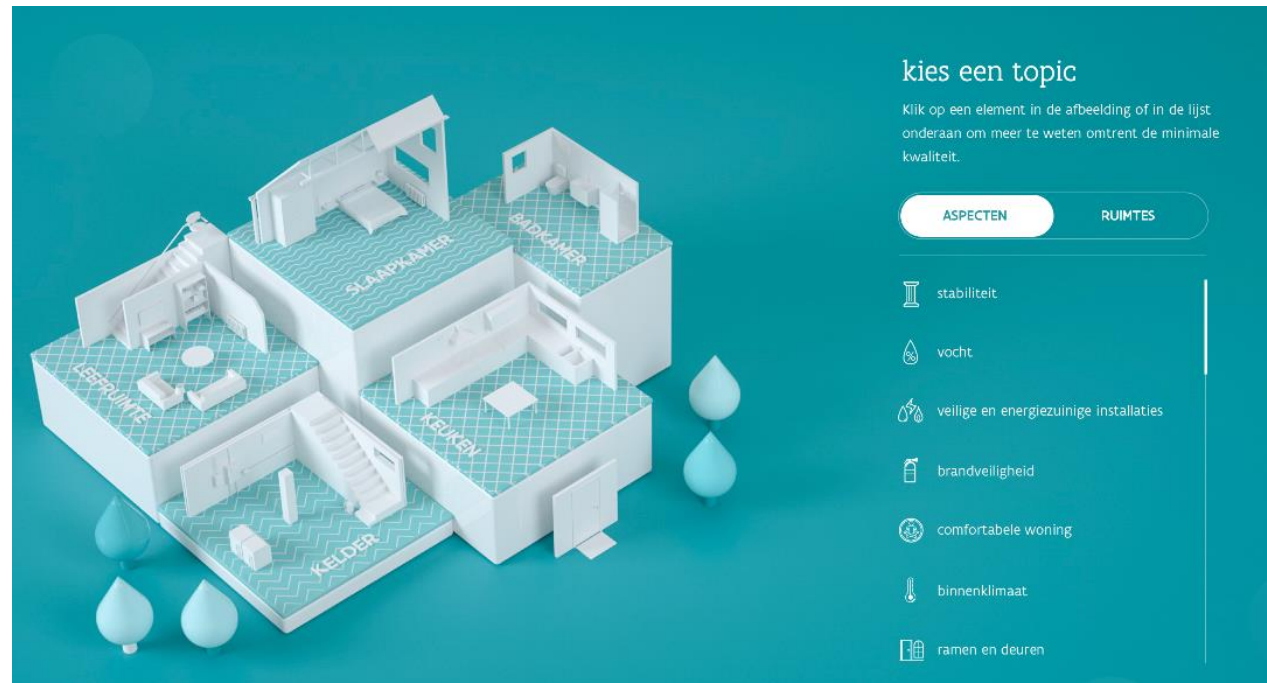

# Prototypes

## Woningkwaliteit

<https://projects.invisionapp.com/share/4UGHEEOS3CA#/screens/288130064>

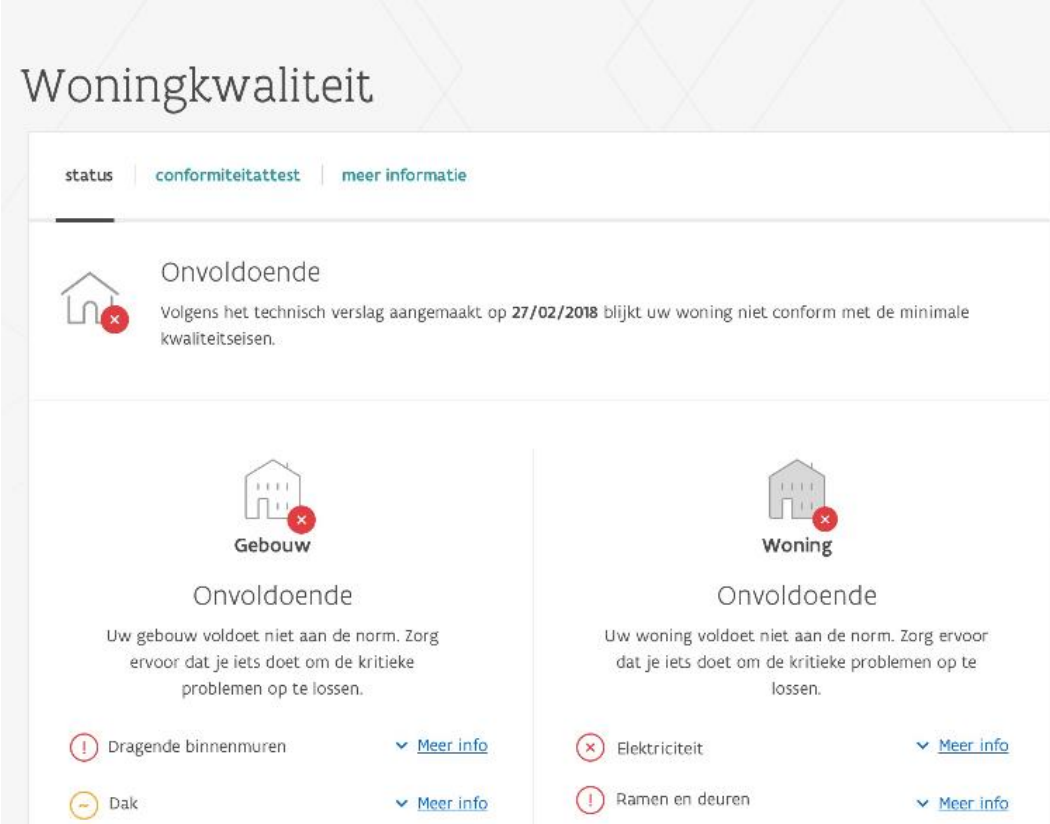

The screenshot displays the 'Woningkwaliteit' (Housing Quality) app interface. At the top, there are navigation tabs for 'status', 'conformiteitattest', and 'meer informatie'. The main content area shows a notification: 'Onvoldoende' (Insufficient) with a house icon and a red 'x' mark. The text states: 'Volgens het technisch verslag aangemaakt op 27/02/2018 blijkt uw woning niet conform met de minimale kwaliteitseisen.' Below this, there are two columns of category-specific information:

- Gebouw (Building):** 'Onvoldoende' (Insufficient). Description: 'Uw gebouw voldoet niet aan de norm. Zorg ervoor dat je iets doet om de kritieke problemen op te lossen.' (Your building does not meet the norm. Make sure you do something to solve the critical problems.)
  - Dragende binnenmuren (Load-bearing interior walls) - marked with a red exclamation mark. [Meer info](#)
  - Dak (Roof) - marked with a red minus sign. [Meer info](#)
- Woning (Home):** 'Onvoldoende' (Insufficient). Description: 'Uw woning voldoet niet aan de norm. Zorg ervoor dat je iets doet om de kritieke problemen op te lossen.' (Your home does not meet the norm. Make sure you do something to solve the critical problems.)
  - Elektriciteit (Electricity) - marked with a red 'x'. [Meer info](#)
  - Ramen en deuren (Windows and doors) - marked with a red exclamation mark. [Meer info](#)

# Workshop