

Sessie 12

Metadata

Geraldine Nolf (AGIV)

Raf Lauriks (AGIV)

AGIV-Trefdag – 20 november 2008

Agenda

- Wat zijn metadata?
- Welke normen?
- Hoe metadata opstellen?
- INSPIRE Discovery Services
- Stand van zaken
- Vragen?

Wat zijn metadata?

■ “Metadata”

- = “data over data”
- = beschrijvingen van gegevens (dus niet de gegevens zelf)
- = noodzakelijk bij uitwisseling van data
- de beschrijving gebeurt via “metadatasets”

Waarom zijn metadata belangrijk?

Overzicht van

- beschikbare geografische gegevens en van hun kenmerken, bijvoorbeeld:
 - identificatie
 - inhoudelijke beschrijving
 - geografische begrenzing
 - distributiegegevens
 - meta-metadata

Inhoud en gegevens	Metadataset: DHM-Vlaanderen, punten (AGIV-product)
Samenvatting: opgesteld onder AMINAL - Afdeling maaiveldhoogte, en de hoge punten	Wijziging: 29/05/2006
Doel productie:	Toepassingschaal: Onbekend
Status: Compleet	Ruimtelijk schema: grid
	Datasettaal: Nederlands
	Eigenaar: <ul style="list-style-type: none">• MVG - departement LIN - AMINAL - afdeling Water• MVG - departement LIN - AWZ - afdeling Waterbouwkundig Laboratorium en Hydrologisch Onderzoek

Waarom zijn metadata belangrijk?

- Gebruiksgemak, bijvoorbeeld:
 - Welke geografische gegevens bestaan?
 - Bij wie zijn ze beschikbaar?
 - Hoe kunnen ze gebruikt worden?
 - Is de dataset gebiedsdekkend?
 - Tegen welke voorwaarden kunnen ze aangeschaft worden?

- Stimuleert (her)gebruik van datasets; vermijdt dubbel verzamelen

Wat is een metadataset?

■ “Metadataset”

- = soort “bijsluiter” van een dataset
- moet gelezen worden voor correct gebruik van aangeboden artikel
- metadatasets worden bewaard in de “metadatabank”

Metadataset: DHM-Vlaanderen, punten (AGIV-product)

Wijziging: 29/05/2006

Toepassingschaal: Orbekend

Ruimtelijk schema: grid

Datasettaal: Nederlands

Eigenaar:

• MVG - departement LIN - AMINAL - afdeling Water

Koning Albert II-laan 20 15

1000 Brussel

BE

Tel: +32 2 553 21 11

Fax: +32 2 553 21 05

E-mail: water@lin.vlaanderen.be

• MVG - departement LIN - AWZ - afdeling Waterbouwkundig Laboratorium en Hydrologisch Onderzoek

Berchemlei 115

2140 Borgerhout

BE

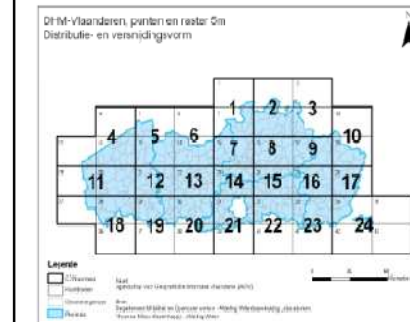

Inhoud en gebruik

Samenvatting: Het digitaal hoogtemodel (DHM) is een driedimensionele, digitale beschrijving van het aardoppervlak, opgesteld onder impuls van het Ministerie van de Vlaamse Gemeenschap (AWZ - Afdeling Waterbouwkundig Laboratorium en AMINAL - Afdeling Water). Het model wordt weergegeven door punten met x, y en z coördinaten geïntegreerd op maaiveldhoogte, d.w.z. zonder gebouwen noch vegetatie. Kenmerkend zijn de hoge nauwkeurigheid van de opgemeten punten en de hoge puntendichtheid, gemiddeld 1 punt per 20 vierkante meter.

Wat is een metadatabank?

■ “metadatabank”

- = verzamelen van metadatasets
- = bevroagbaar → raadplegen
- opgemaakt aan de hand van een “metadataprofiel”
- Voorbeeld:

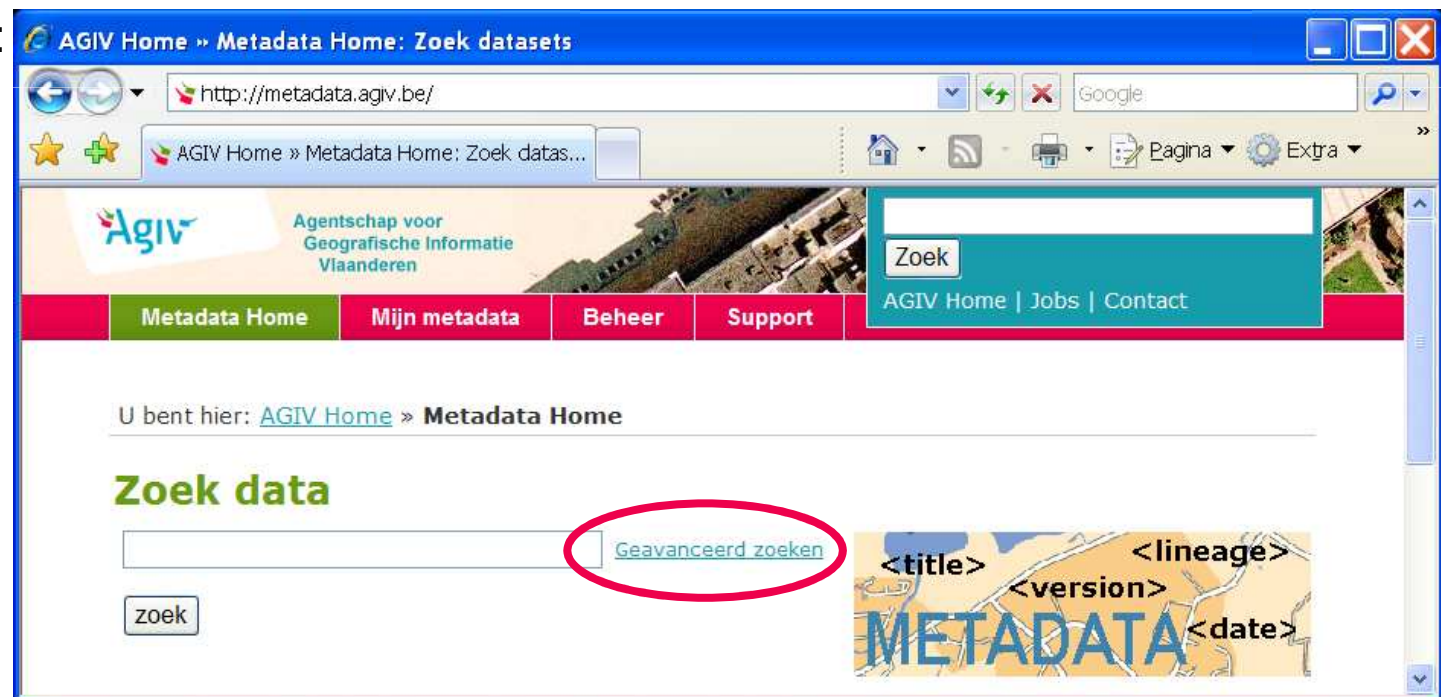

Metadatabank raadplegen? → viewer

AGIV Home » Metadata Home: Zoek datasets

http://metadata.agiv.be/

Agentschap voor Geografische Informatie Vlaanderen

AGIV Home | Jobs | Contact

U bent hier: [AGIV Home](#) » Metadata Home

Zoek data

Categorie

Plaatsnaam

Trefwoord

Geografisch

zoek

<title> <version> <date> <lineage>

METADATA

Zoekfunctionaliteiten

© 2002 - 2008 Agentschap voor Geografische Informatie Vlaanderen - Alle rechten voorbehouden
Gebroeders Van Eyckstraat 16 - BE-9000 Gent - T +32 9 261 52 00 - F +32 9 261 52 99

Metadataset raadplegen? → via viewer

AGIV Home » Metadata Home » Details: B...

Agiv Agentschap voor Geografische Informatie Vlaanderen

Zoek

AGIV Home | Jobs | Contact

U bent hier: [AGIV Home](#) » [Metadata Home](#) » [Details](#)

[Toon Alles](#) [Exporteer naar PDF](#) [Exporteer naar XML](#)

Metadataset: DHM-Vlaanderen, punten (AGIV-product)

Wijziging: 29/05/2006
Toepassingsschaal: Onbekend
Ruimtelijk schema: grid
Dataset taal: Nederlands
Eigenaar:
• [MVG - departement LIN - AMINAL - afdeling Water](#)
• [MVG - departement LIN - AWZ - afdeling Waterbouwkundig Laboratorium en Hydrologisch Onderzoek](#)

Inhoud en gebruik
Objectencatalogus
Referentie systeem
Begrenzing
Kwaliteit en bewerkingen
Gebruiksrecht en/of en beperkingen
Distributie
Meta-metadata

`<title>` `<version>` `<date>` `<lineage>`
METADATA

■ Beschikbare geografische informatie
voorbeeld:
DHM-Vlaanderen, punten
(AGIV-product)

■ Alle kenmerken van de geografische informatie, opgelijst per kenmerk

Metadataset raadplegen? → via viewer

Metadata Home	Mijn metadata	Beheer	Support
-------------------------------	-------------------------------	------------------------	-------------------------

U bent hier: [AGIV Home](#) » [Metadata Home](#) » [Support](#) » **FAQ**

FAQ of veelgestelde vragen

Veel gestelde vragen vinden hier een oplossing.

- [Waar kan ik de XSD-schema's vinden?](#)

metadata.agiv.be - /schemas/

metadata.agiv.be - /schemas/

[\[To Parent Directory\]](#)

Friday, May 30, 2008 11:20 AM	987	19139-GML_readme.txt
Wednesday, June 04, 2008 10:58 AM	<dir>	gco
Wednesday, June 04, 2008 10:58 AM	<dir>	gmd
Wednesday, June 04, 2008 10:58 AM	<dir>	gml
Wednesday, June 04, 2008 10:58 AM	<dir>	gmx
Wednesday, June 04, 2008 10:58 AM	<dir>	gsr
Wednesday, June 04, 2008 10:58 AM	<dir>	gss
Wednesday, June 04, 2008 10:58 AM	<dir>	gts
Wednesday, June 04, 2008 10:58 AM	<dir>	resources
Friday, May 30, 2008 11:21 AM	141	Version.txt
Wednesday, June 04, 2008 10:58 AM	<dir>	xlink

Hoe metadata opstellen? → via viewer

- Eenmalig inloggen:
 - Via AGIV-website in contactendatabank (DALI)
 - Daarna rol “metadata – editor” aanvinken

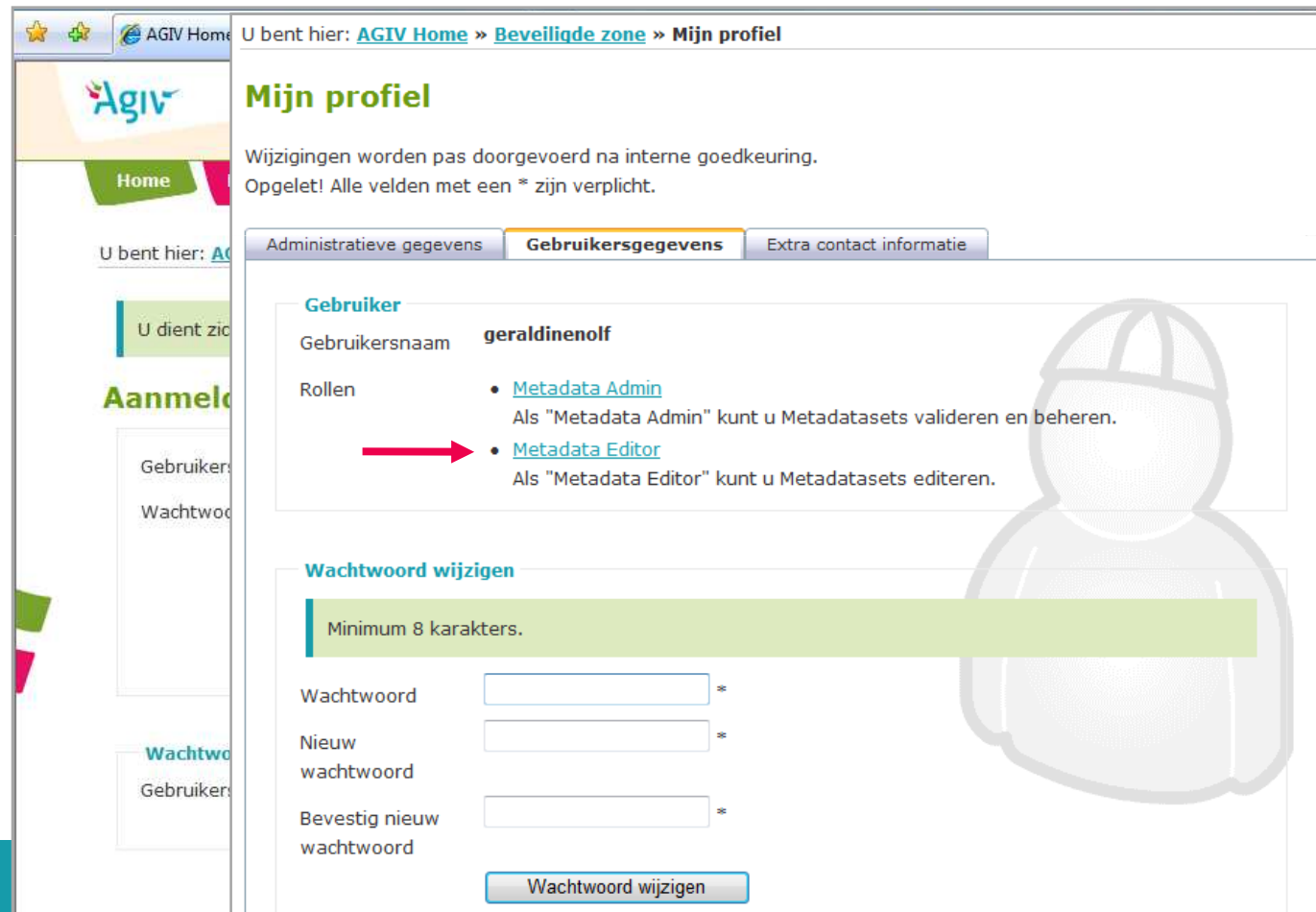

The 'Gebruikersgegevens' (User data) tab is active, showing the following information:

- Gebruiker** (User):
 - Gebruikersnaam: geraldinenolf
 - Rollen (Roles):
 - [Metadata Admin](#): Als "Metadata Admin" kunt u Metadataseten valideren en beheren.
 - [Metadata Editor](#): Als "Metadata Editor" kunt u Metadataseten editeren.

A red arrow points to the 'Metadata Editor' role. Below this, the 'Wachtwoord wijzigen' (Change password) section is visible, with a note 'Minimum 8 karakters.' and three input fields for 'Wachtwoord', 'Nieuw wachtwoord', and 'Bevestig nieuw wachtwoord', each with an asterisk indicating it is mandatory. A 'Wachtwoord wijzigen' button is at the bottom.

Hoe metadata opstellen? → via viewer

- Gebruiker met toegang tot editor:
 - Bewerken bestaande metadataset
 - Verwijderen bestaande metadataset
 - Aanmaken nieuwe metadataset op basis van een bestaande
 - Aanmaken nieuwe metadataset

• → “Mijn metadata”

Metadataset Home **Mijn metadata** Beheer Support

U bent hier: [AGIV Home](#) » [Metadataset Home](#) » Details

Metadata Editor

- Wijzig deze metadataset
- Verwijder deze metadataset
- Maak een nieuwe metadataset op basis van deze metadataset
- Maak een nieuwe metadataset

XML

AGIV-product)

Versie: Toestand 1/1/2008
Publicatie: 20/10/2008
Toepassingsschaal: Onbekend
Ruimtelijk schema: vector
Datasettaal: Duits , Frans , Nederlands
Eigenaar:

- [Agentschap voor Geografische Informatie Vlaanderen](#)

Inhoud en gebruik
Objecten...

Metadata editor? → “Bewerken”

Metadata Home | Mijn metadata | Beheer | Support

U bent hier: [AGIV Home](#) » [Metadata Home](#) » **Wijzig**

Toon enkel verplichte elementen

[Legende](#)

Identificatie | Inhoud en gebruik | Objectencatalogus | Applicatieschema | Referentiesysteem | Begrenzing | Kwaliteit | Gebruiksrecht | Distributie | Meta-metadata

Identificatie*

- + Voeg nieuw metadata element toe (v-product)
- Wijzig metadata element**
- Verwijder Versienummer of -naam
- Selecteer Voorbeeld: 1.0, 1.1, 2008.01, ... (Géén toestandsdatum, deze komt bij versiedatum en in de bewerkingen)
- ✓ Bewaar wijziging
- ✗ Annuleer

* Verplicht in te vullen velden

Versiedatum*

Type Datum

Wijziging 29/05/2006

Toepassingsschaal*

1:-9999

Metadata editor? → “Mijn metadata”

U bent hier: [AGIV Home](#) » [Metadata Home](#) » **Mijn metadata**

Maak een nieuwe metadataset

Nog niet afgewerkte metadatasets

Titel	Gewijzigd op	Opmerking
DHM-Vlaanderen, punten (AGIV-product)	03/07/2008 08:21:53	

Resultaten 10 Pagina 1 / 1 (1-1/1) << >>

Verstuurde metadatasets

Geen

Gevalideerde metadatasets

Titel	Gevalideerd op	Opmerking
Atlas van de woonuitbreidingsgebieden	29/05/2008 09:06:46	
Gebieden met recht van voorkoop, natuureservaten (AGIV-product)	09/06/2008 11:31:57	
Gebieden met recht van voorkoop, ruimtelijke ordening	09/06/2008 16:47:34	

Metadata editor?

■ Beheer editor (administrators – enkel AGIV intern):

- Valideren
- Hangende metadata-sets verwijderen uit edit-mode
- Overzicht
- → “Beheer”

Metadata Home | Mijn metadata | **Beheer** | Support

U bent hier: [AGIV Home](#) » [Metadata Home](#) » **Beheer**

Validatie

Selecteer een metadataset

- Metadatasets die momenteel gewijzigd worden
- Metadatasets die aangeboden zijn voor validatie
- Metadatasets die reeds gevalideerd werden

Verstuurde metadatasets met niet gevalideerde contacten

Geen

Verwijder metadataset uit edit modus

Selecteer een metadataset [Verwijder]

Overzicht

ID	Titel	Gebruiker	Begin edit	Eind edit	Validatie	Opmerking
7c823055-7bbf-4d62-b55e-f85c30d53162	GRBgis (AGIV-product)	Jan Beyen	23/06/2008 13:44:21	23/06/2008 14:20:31	23/06/2008 14:30:22	
c944d3cd-1946-424c-8a64-ff0afb994930	GRBcad (AGIV-product)	Jan Beyen	23/06/2008 14:21:09	23/06/2008 14:21:55	23/06/2008 14:23:41	
e0714a0f-829f-4fee-9f9e-	Vlaamse Hydrografische	Geraldine Nolf	23/06/2008 13:29:01	23/06/2008 13:29:01	23/06/2008 13:31:01	

Metadata editor?

- Beheer editor (administrators – enkel AGIV intern):

- Valideren – goedkeuren
- Valideren – afkeuren, met melding waarom werd afgekeurd

- Historeren

- → “Beheer”

Metadatum Home | Mijn metadatum | **Beheer** | Support

U bent hier: [AGIV Home](#) > [Metadatum Home](#) > Valideer

Historeer vorige versie | Valideer | Keur af | Nieuw | Gewijzigd | Verwijderd

Dit is een gewijzigde dataset [Legende](#)

Identificatie | Inhoud en gebruik | Objectencatalogus | Applicatieschema | Referentiesysteem | Begrenzing | Kwaliteit | Gebruiksrecht | Distributie | INSPIRE | Meta-metadatum

Identificatie*

- Titel* Habitatrictlijngebieden (AGIV-product)
- Versie Besluit Vlaamse regering 15/02/2008

Alternatieve titels

- Speciale Beschermingszones in Vlaanderen in uitvoering van 92/43/EEG (Habitatrictlijn), 15/02/2008
- SBZ-H_15/02/2008

Versiedatum*

Type	Datum
Wijziging	15/02/2008
Publicatie	11/10/2006

Toepassingschaal*

1:-9999

Datasettaal*

Metadata raadplegen en/of editeren?

- Link metadata applicatie:
 - <http://metadata.agiv.be/>

Welke normen werden toegepast? (1)

■ ISO-normen

- Internationaal gebruik
- In bijna alle Europese landen gebruikt
- Door INSPIRE als metadatastandaard aangewezen
- Metadata: ISO 19115:2003/Cor.1:2006
- Objectcatalogi: ISO 19110:2005
- Implementatievoorschriften: ISO/PDTS 19139

Welke normen werden toegepast? (2)

■ INSPIRE kaderrichtlijn 2007/2/EC

- Metadata
- Harmonisatie van ruimtelijke datasets en interoperabiliteit van services
- Netwerkservices (opzoeken, raadplegen, overdracht, omzetten, middleware)
- Data en Service sharing (databeleid)
- Coördinatie en maatregelen voor Monitoring & Rapportering

*Gedetailleerde technische voorzieningen voor de bovenstaande componenten zullen beschreven worden in de Implementing Rules (IR).
IRs worden voorgelegd aan het Comité (comitology).
Eens beslist, worden de IRs opgenomen als regelgeving.*

■ INSPIRE Implementing Rule for Metadata

Welke normen werden toegepast?

- ISO 19115:2003/Cor.1:2006 
- INSPIRE Implementing Rule for Metadata 
- → GIS-Vlaanderen metadataprofiel

Welke moeten nog toegepast worden?

- ISO 19119:2005 voor Geografische Informatie – Services

Welke moeten nog afgewacht worden?

- ISO-norm voor Rastergegevens (is nog in de maak)

Metadatataprofiel

■ “metadatataprofiel”

- = deelverzameling van het metadatatamodel uit de “metadatanormen”
- = beschrijft alle “metadata-elementen” waaruit het bestaat:
 - **verplichte / voorwaardelijke / optionele** metadata-elementen
 - met hun definitie, cardinaliteit, datatype en domein
- elke gebruikersgemeenschap kan dus zijn eigen specifiek metadatataprofiel ontwikkelen

	Name / Role name	Short Name	Definition	Obligation / Condition	Maximum occurrence	Data type	Domain
1	MD_Metadata MD_Metadata	Metadata	Root entity which defines metadata about a resource or resources	M	1	Class	Lines 2-22
2	fileIdentifier Metadata ID	mdFileID	Unieke ID voor de metadataset	V	1	Charachterstring	Free text
3	language Metadata taal	mdLang	Taal gebruikt om de metadata te beschrijven	V	1	CharachterString	ISO 639-2, other parts may be used

GIS-Vlaanderen metadatataprofiel

■ Het AGIV metadatataprofiel

- Het AGIV heeft een selectie gemaakt van metadata-elementen uit de algemene “metadata-normen”
- In functie van de noden van GIS-Vlaanderen, haar gebruikers-gemeenschap en haar beheerders
- Resultaat: AGIV-metadatataprofiel en objectencatalogusprofiel (in de maak)

■ Goedgekeurd door GIS-Vlaanderen → GIS-Vlaanderen metadatataprofiel

- Deelnemers aan GIS-Vlaanderen zijn verplicht het minimumprofiel hiervan te volgen

INSPIRE Discovery Services

Agenda

- Wat zijn discovery services?
- Architectuur van INSPIRE services
- Discovery services applicatie profiel
- Discovery services functies

INSPIRE Discovery Services

Bronnen

- Draft Implementing Rules for Discovery Services (IR3) *(04/11/2008)*
- Draft Technical Guidance Document for INSPIRE Discovery Services *(04/11/2008)*
- INSPIRE Network Services Architecture *(30/09/2008)*

(1) Wat zijn discovery services?

- = “Catalogue Services”, “Clearinghouse”, ...
- maken het mogelijk te zoeken naar:
 - geografische data + metadata
 - geografische services + metadata
- eigenschappen:
 - eenvoudig in gebruik
 - publiek beschikbaar
 - toegankelijk via het internet

Discovery services – Use case

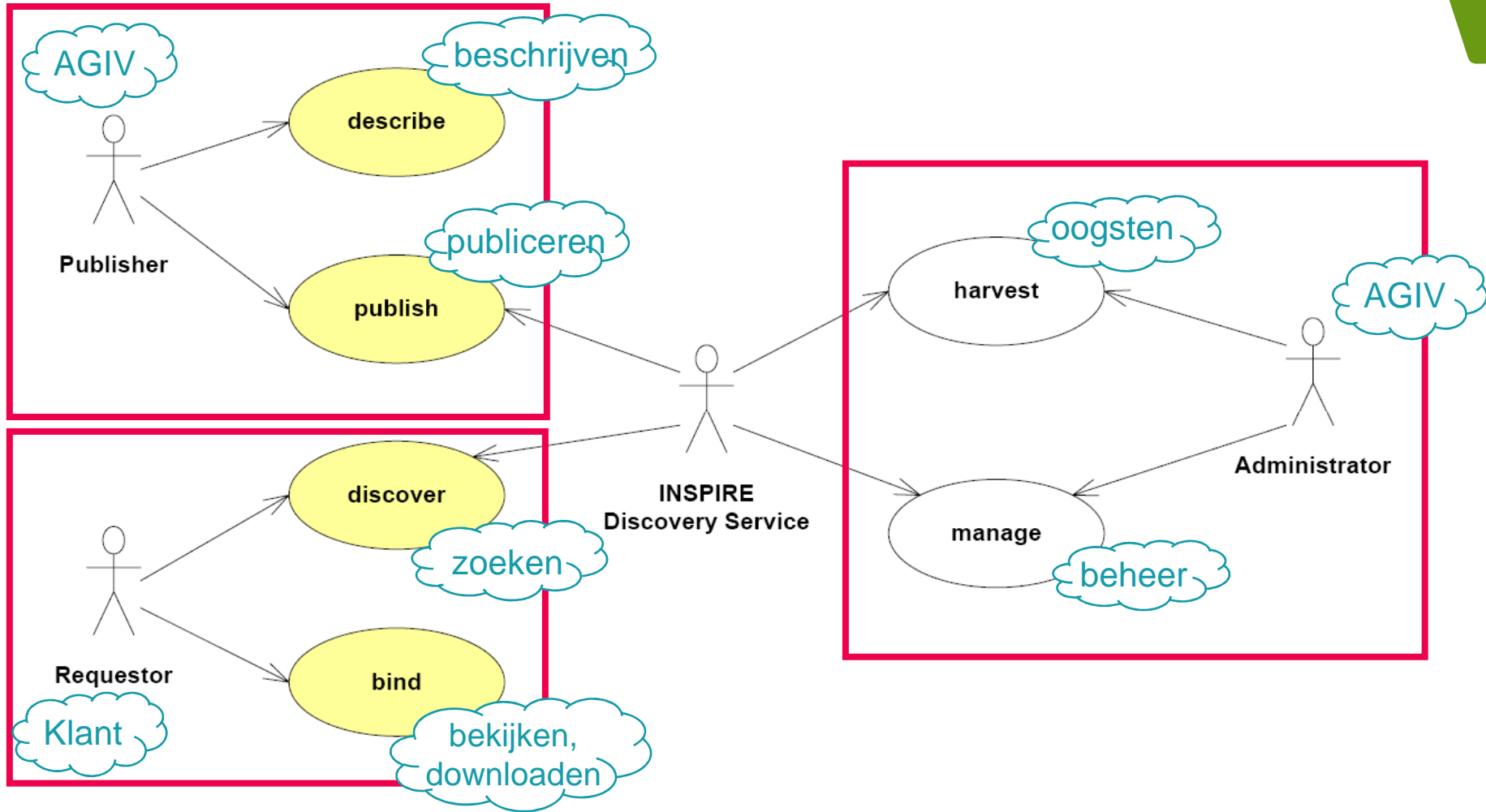

Waarom hebben we dit nodig?

- Verplicht volgens INSPIRE-richtlijn
 - Lidstaten moeten toegang verlenen tot hun infrastructuur d.m.v. geoportaal, beheerd door Commissie
- Metadata integreren in eigen applicaties
 - <http://cswtest.agiv.be/demo>

(2) Architectuur van INSPIRE services

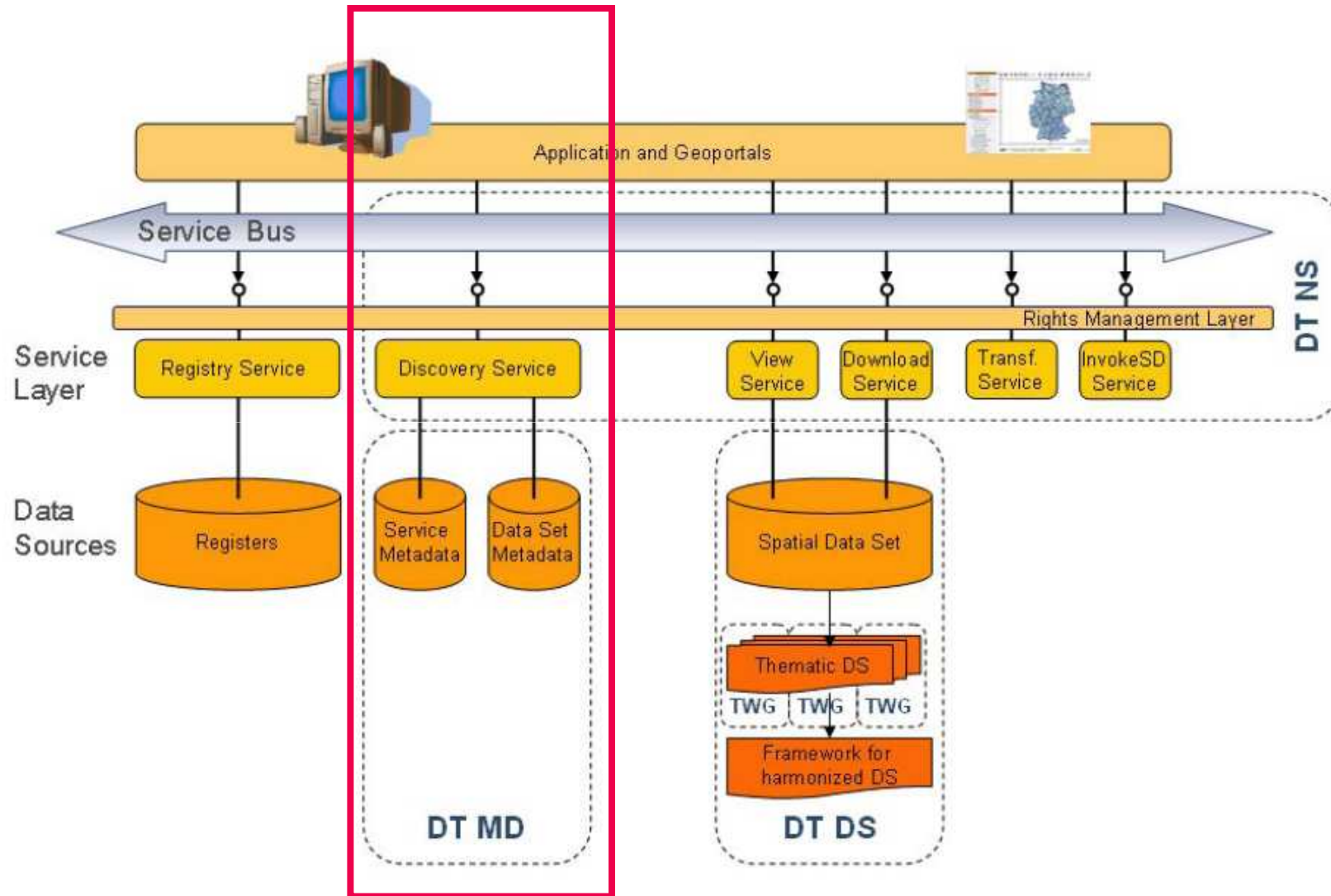

(2) Architectuur van INSPIRE services

- INSPIRE services implementeren als webservices
- Verplicht gebruik van SOAP

Wat is een webservice?

- = software systeem
 - systeemafhankelijke communicatie
 - tussen machines
 - over een netwerk (W3C)
- bedoeld voor ontwikkelaars (niet voor eindgebruikers)

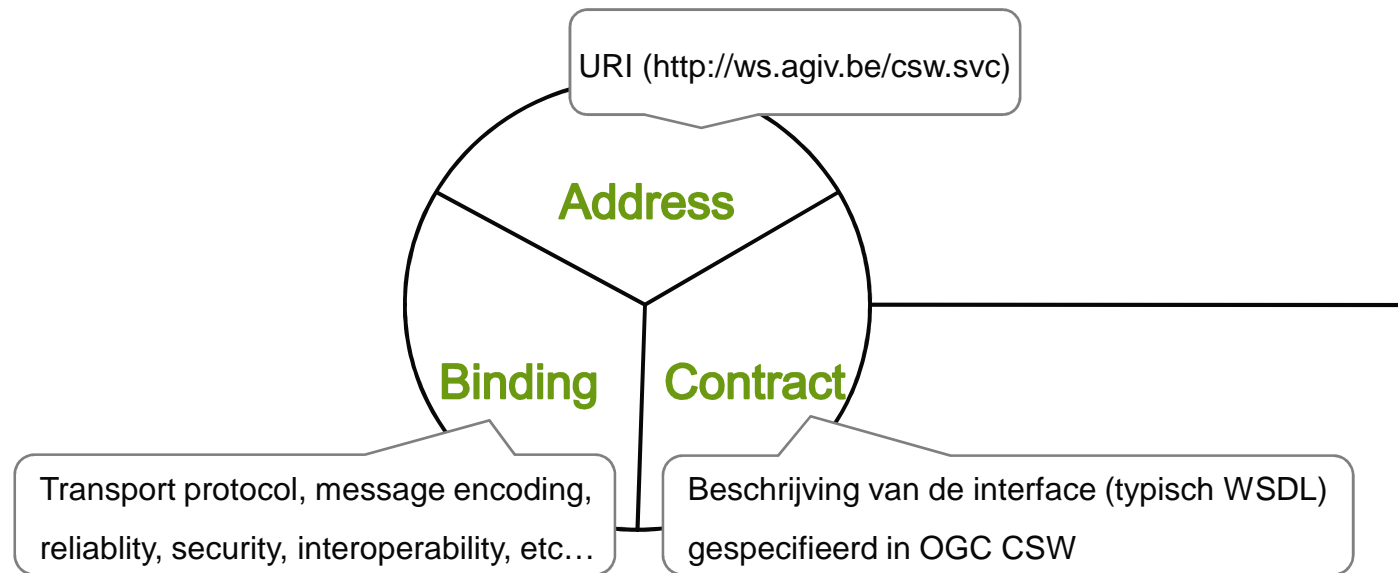

Wat is SOAP?

- = computerprotocol
 - communicatie tussen verschillende componenten
 - systemen en hun applicaties kunnen onderling communiceren
 - onafhankelijk van besturingsysteem, programmeertaal en objectmodel

Wat is SOAP?

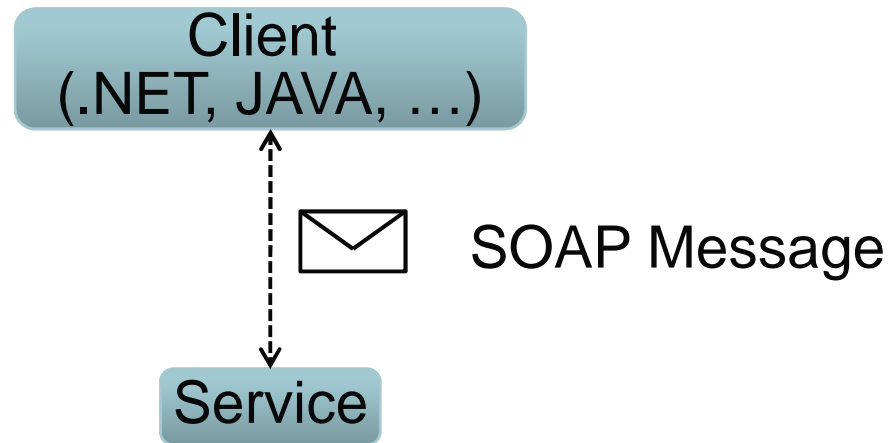

Wat is SOAP?

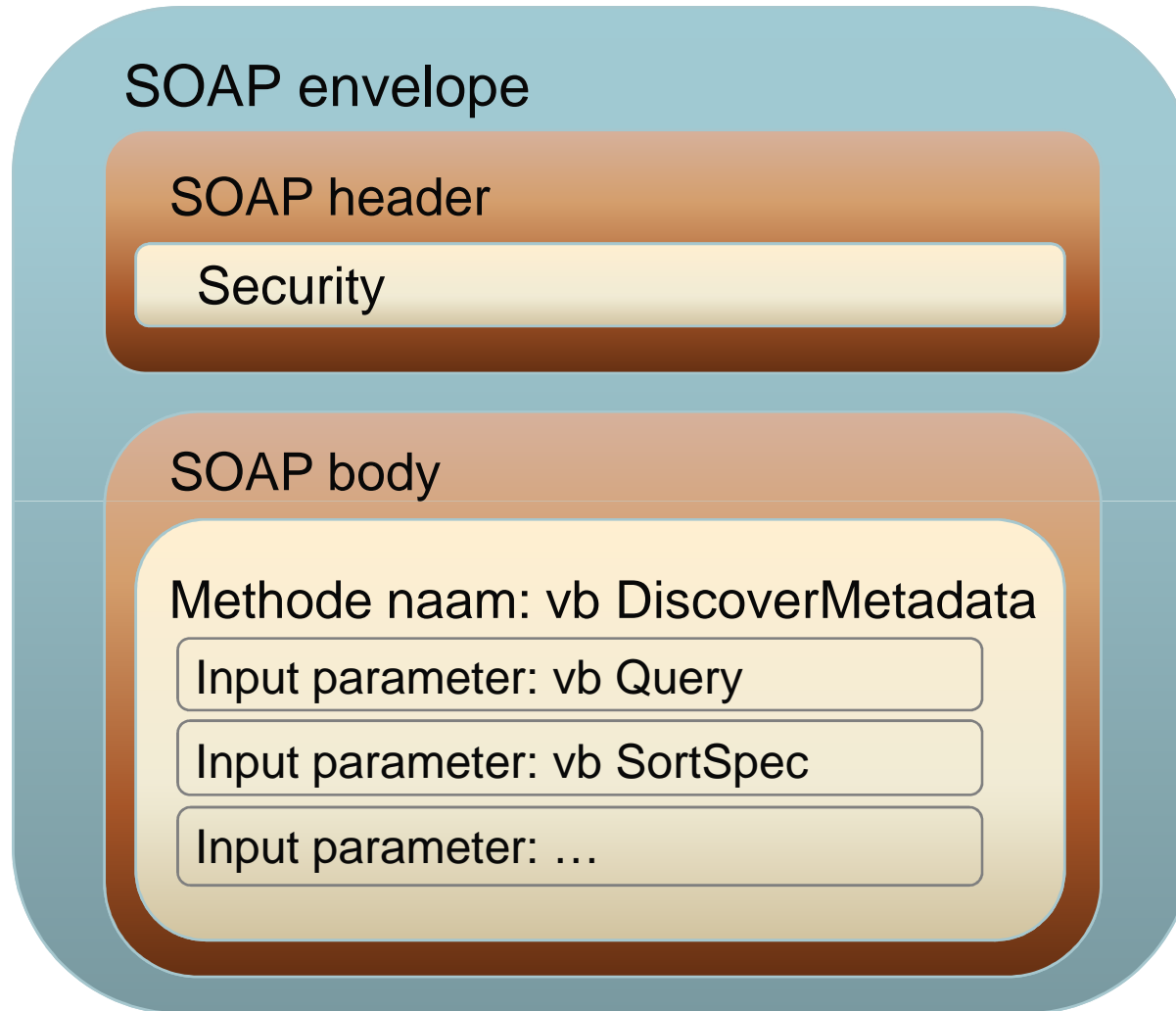

(3) Discovery services applicatie profiel

- Gebaseerd op OGC CSW ISO Metadata Application Profile (CSW ISO AP)
- Metadata voor services en datasets opgesteld volgens INSPIRE Metadata Implementing Rules (*14/05/2008*)
- → INSPIRE Profile of CSW ISO AP

(4) Discovery services functies

INSPIRE functions	INSPIRE cardinality	OGC CSW ISO AP operations	OGC CSW ISO AP cardinality
INSPIRE.GetDiscoveryServiceMetadata	M	OGC_Service.GetCapabilities	M
		CSW Discovery.DescribeRecord	M
		CSW Discovery.GetDomain	O
INSPIRE.DiscoverMetadata	M	CSW Discovery.GetRecords	M
INSPIRE.GetMetadata	M	CSW Discovery.GetRecordById	M
INSPIRE.PublishMetadata	M, O	CSWT Manager.Harvest	O
INSPIRE.CollectMetadata	M, O	CSWT Manager.Transaction	O

INSPIRE functies verklaring

Functie	Betekenis
INSPIRE.GetDiscoveryServiceMetadata	Geeft een XML-bestand met de aangeboden functionaliteiten
INSPIRE.DiscoverMetadata	Zoekt metadataset(s) en presenteert de resultaten
INSPIRE.GetMetadata	Presenteert de metadata van metadataset(s) a.d.h.v. 1 of meer IDs
INSPIRE.PublishMetadata	“pull” van metadataset(s) in de catalogoog (oogsten)
INSPIRE.CollectMetadata	“push” van metadataset(s) in de catalogoog (create, update, delete)

INSPIRE functies request (SOAP)

```
<s:Envelope xmlns:a="http://www.w3.org/2005/08/addressing"
  xmlns:s="http://www.w3.org/2003/05/soap-envelope">
  <s:Header>
    ...
  </s:Header>
  <s:Body xmlns:xsi="http://www.w3.org/2001/XMLSchema-instance"
    xmlns:xsd="http://www.w3.org/2001/XMLSchema">
    <GetMetadataRequest outputFormat="application/xml"
      outputSchema="http://www.isotc211.org/2005/gmd" service="CSW"
      version="2.0.2" xmlns="http://www.opengis.net/cat/csw/2.0.2">
      <MetadataIdList>4912f787-64bd-4b7f-9c33-5e8e91c0cd9d</MetadataIdList>
      <MetadataElementList>brief</MetadataElementList>
    </GetMetadataRequest>
  </s:Body>
</s:Envelope>
```

INSPIRE functies response (SOAP)

```
<s:Envelope xmlns:s="http://www.w3.org/2003/05/soap-envelope"
  xmlns:a="http://www.w3.org/2005/08/addressing">
  <s:Header> ... </s:Header>
  <s:Body xmlns:xsi="http://www.w3.org/2001/XMLSchema-instance"
    xmlns:xsd="http://www.w3.org/2001/XMLSchema">
    < GetMetadataResponse>
      <MD_Metadata>
        <fileIdentifier>
          <gco:CharacterString>4912f787-64bd-4b7f-9c33-5e8e91c0cd9d</gco:CharacterString>
        </fileIdentifier>
        <MD_DataIdentification> ... </MD_DataIdentification>
      </MD_Metadata>
    </GetMetadataResponse>
  </s:Body>
</s:Envelope>
```

INSPIRE functies demo

- <http://cswtest.agiv.be/kvp/CSW.aspx?service=CSW&request=GetCapabilities>
- http://cswtest.agiv.be/kvp/CSW.aspx?request=GetRecords&service=csw&version=2.0.2&typeNames=gmd:MD_Metadata
- [http://cswtest.agiv.be/kvp/CSW.aspx?request=GetRecords&service=csw&version=2.0.2&typeNames=gmd:MD_Metadata&resultType=results&elementSetName=summary&constraintLanguage=filter&constraint language version=1.1.0&constraint=<Filter%20xmlns='http://www.opengis.net/ogc'><PropertyIsLike%20escapeChar='\"'%20wildCard='\"'%20singleChar='?'><PropertyName>Title</PropertyName><Literal>%Bos%</Literal></PropertyIsLike></Filter>](http://cswtest.agiv.be/kvp/CSW.aspx?request=GetRecords&service=csw&version=2.0.2&typeNames=gmd:MD_Metadata&resultType=results&elementSetName=summary&constraintLanguage=filter&constraint language version=1.1.0&constraint=<Filter%20xmlns='http://www.opengis.net/ogc'><PropertyIsLike%20escapeChar='\)

Stand van zaken

■ November 2008

- Metadata viewer in productie
- Metadata editor in productie
- OGC CSW in test (enkel het niet transactionele gedeelte)

■ Toekomst (2009 en volgende)

- OGC CSW vertalen naar INSPIRE applicatie profiel
- Metadatasets systematisch opschonen
- Metadata voor Services
- ...

Vragen?

■ Contactgegevens:

- Algemene vragen over de metadatabank, het metadataprofiel, de viewer of de editor: helpdesk@agiv.be
- Inhoudelijke vragen: geraldine.nolf@agiv.be
- Technische vragen: raf.lauriks@agiv.be

■ URL's

- <http://metadata.agiv.be/>
- <http://cswtest.agiv.be/demo>
- <http://cswtest.agiv.be/kvp>
- <http://cswtest.agiv.be/service>
- <http://www.inspire-geoportal.eu>

Dank u voor uw aandacht!

Meer info

Deze presentatie zal vanaf 21 november

te downloaden zijn op

www.agiv.be/documentatiecentrum.

Praktisch

U wordt nu verwacht in het Artevelde Forum (gelijkvloers)
voor een koffiepauze.

De volgende sessies starten stipt om 15.00u.